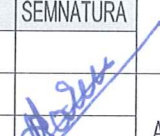

PLAN DE ÎNCADRARE ÎN ZONĂ  
Scara 1:5000

 Amplasare obiectiv

ORDINUL ARHITECTILOR  
DIN ROMÂNIA  
7553  
Răzvan Octavian  
MARTIN  
Arhitect  
cu drept de semnătură

J35/2849/2021  
C.U.I. 44596437  
**ALLCON**  
STRUCTURAL  
S.R.L.  
Timișoara, România

REVIZIA	DATA	MODIFICARE			NUME	SEMNATURA
EXPERT				REFERAT / EXPERTIZA NR. / DATA		
VERIFICATOR				VERIFICATOR		
PROIECTANT GENERAL		PROIECTANT DE SPECIALITATE		CERINȚA	NUME	SEMNATURA
S.C. SERMAC CONSTRUCT & DESIGN S.R.L. Lugoj, Str. Paul Chinezu, Nr. 11, Jud. Timiș Tel. 0723 929 709 J35 / 1577 / 21.04.2008		S.C. ALLCON STRUCTURAL S.R.L. J35/2849/2021, CUI: 44969437 Str. George Pop de Basesți, Nr 39, Timișoara, Jud. Timiș E-mail: ing.enemarian@gmail.com		Beneficiar:	UAT MARGINA	
				Proiect:	REABILITARE TERMICĂ ȘI MODERNIZARE CĂMIN CULTURAL GROȘI, COMUNA MARGINA, JUDEȚUL TIMIȘ	
SPECIFICAȚIE	NUME	SEMNATURA	Scara:			
ȘEF PROIECT	Arh. Marin Razvan		1:5000			
PROIECTAT	Arh. Marin Razvan		Data:	Titlu planșă:		
DESENAT	Arh. Marin Razvan		AUG. 2023	PLAN INCADRARE		
						Format A4
						Proiect nr. 6/2023
						Faza: D.T.A.C. P.Th.+D.D.E.
						Planșa nr. A-0

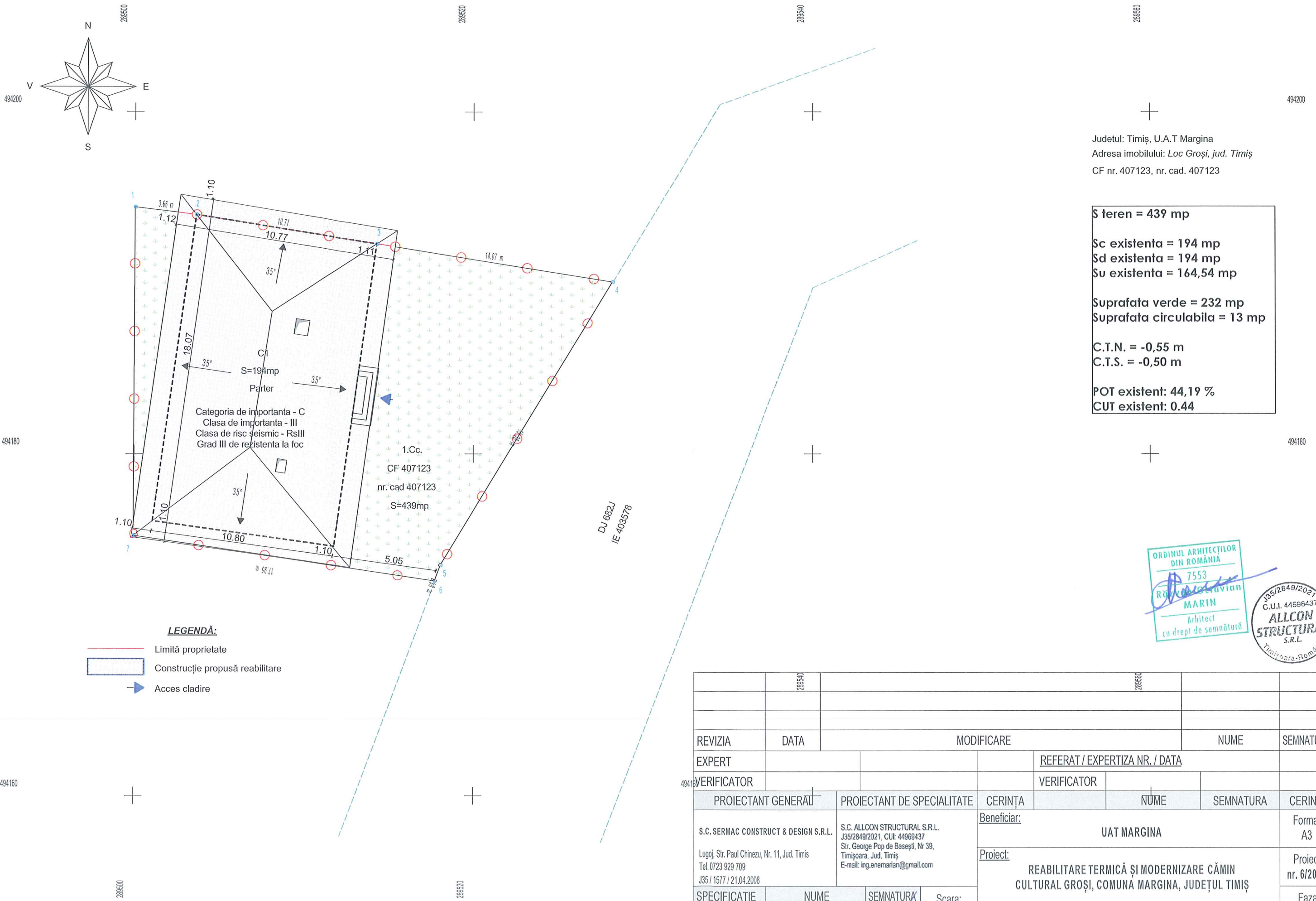

Judetul: Timiș, U.A.T Margina  
 Adresa imobilului: Loc Groși, jud. Timiș  
 CF nr. 407123, nr. cad. 407123

**S teren = 439 mp**  
**Sc existenta = 194 mp**  
**Sd existenta = 194 mp**  
**Su existenta = 164,54 mp**  
  
**Suprafata verde = 232 mp**  
**Suprafata circulabila = 13 mp**  
  
**C.T.N. = -0,55 m**  
**C.T.S. = -0,50 m**  
  
**POT existent: 44,19 %**  
**CUT existent: 0.44**

**LEGENDĂ:**  
 — Limită proprietate  
 [Hatched Box] Construcție propusă reabilitare  
 ➔ Acces cladire

ORDINUL ARHITECTILOR  
 DIN ROMÂNIA  
 7553  
 ROZVAN RAZVAN  
 MARIN  
 Arhitect  
 cu drept de semnătură

J35/2849/2021  
 C.U.I. 44596437  
**ALLCON**  
**STRUCTURAL**  
 S.R.L.  
 Timișoara-România

\* Sistem de proiectie : X,Y - STEREO 70  
 \* Sistem de referinta altimetric Z - Marea NEAGRA 1975

REVISIA	DATA	MODIFICARE	NUME	SEMNTURA
EXPERT			REFERAT / EXPERTIZA NR. / DATA	
VERIFICATOR			VERIFICATOR	
PROIECTANT GENERAL	PROIECTANT DE SPECIALITATE	CERINȚA	NUME	SEMNTURA
S.C. SERMAC CONSTRUCT & DESIGN S.R.L. Lugoj, Str. Paul Chinezu, Nr. 11, Jud. Timiș Tel. 0723 929 709 J35 / 1577 / 21.04.2008		S.C. ALLCON STRUCTURAL S.R.L. J35/2849/2021, CUI: 44969437 Str. George Pop de Basesți, Nr 39, Timișoara, Jud. Timiș E-mail: ing.enemarian@gmail.com		Format A3
SPECIFICAȚIE		NUME	SEMNTURA	Scara: 1:200
ȘEF PROIECT	Arh. Marin Razvan			
PROIECTAT	Arh. Marin Razvan			Data: AUG. 2023
DESENAT	Arh. Marin Razvan			
Beneficiar:		UAT MARGINA		Proiect nr. 6/2023
Proiect:		REABILITARE TERMICĂ ȘI MODERNIZARE CĂMIN CULTURAL GROȘI, COMUNA MARGINA, JUDEȚUL TIMIȘ		Faza: D.T.A.C. P.Th.+D.D.E.
Titlu planșă:		PLAN DE SITUATIE EXISTENT		Planșa nr. A-2



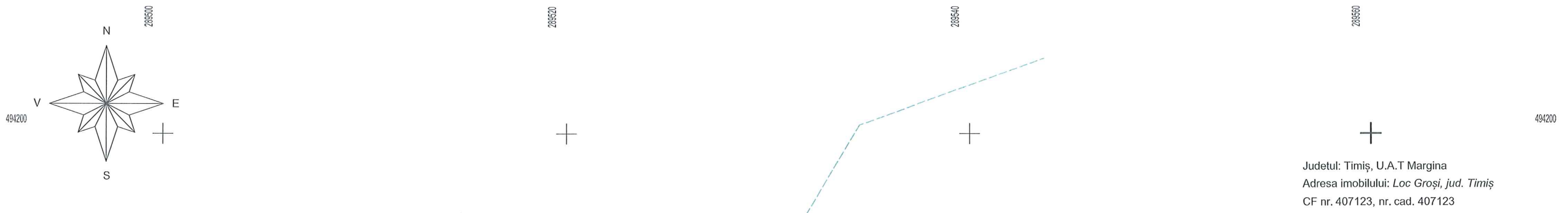

Judetul: Timiș, U.A.T Margina  
 Adresa imobilului: Loc Groși, jud. Timiș  
 CF nr. 407123, nr. cad. 407123

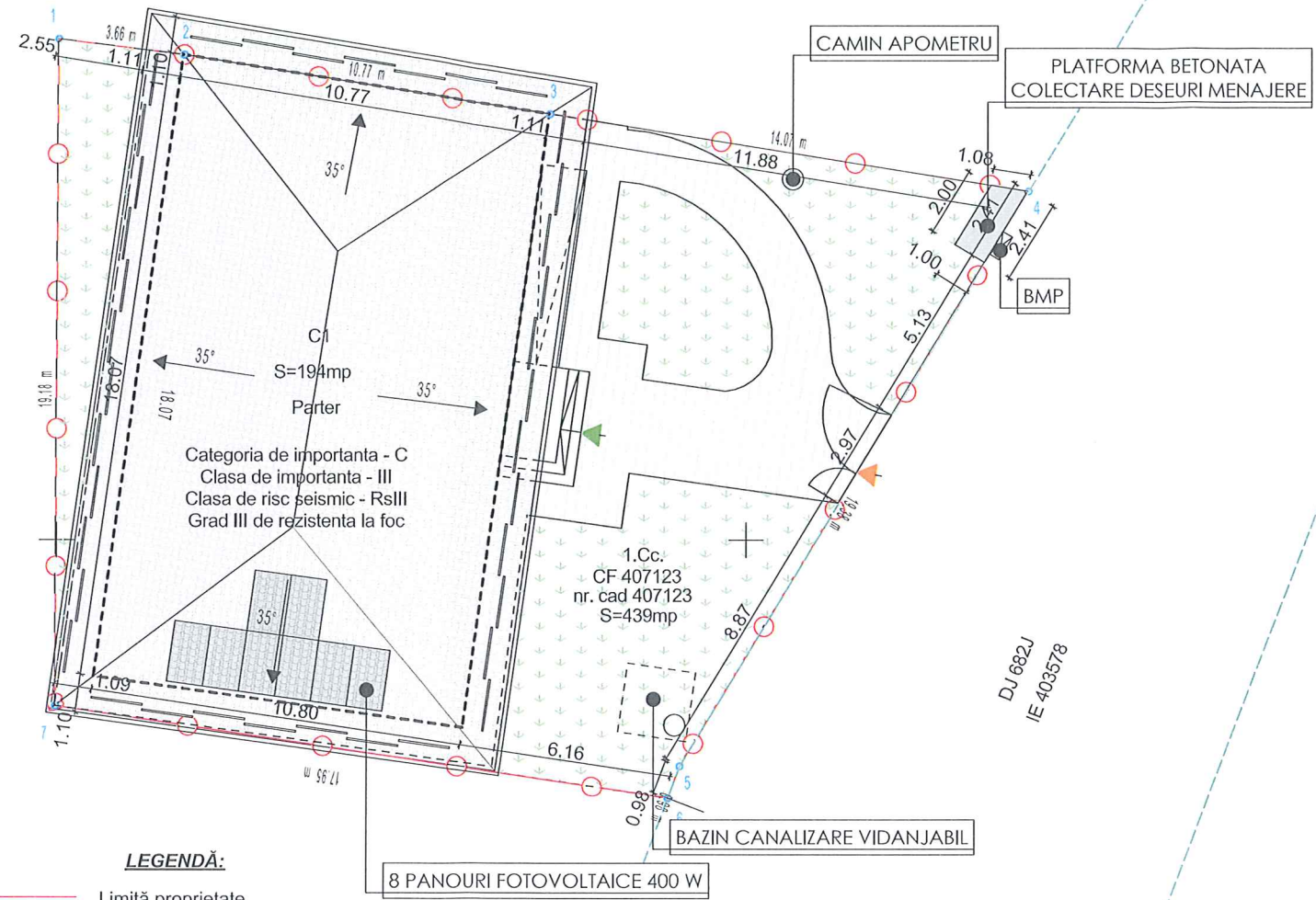

**S teren = 439 mp**  
**Sc propusa = 194 mp**  
**Sd propusa = 194 mp**  
**Su propusa = 164,54mp**  
 Suprafata verde = 138,77 mp  
 Suprafata alei, platforme = 106,23 mp  
 C.T.N. = -0,55 m  
 C.T.S. = -0,50 m  
 POT propus: 44,19 %  
 CUT propus: 0.44

- LEGENDĂ:**
- Limită proprietate
  - Construcție propusă reabilitare
  - Acces parcela
  - Acces cladire
  - Rampa acces pentru persoanele cu dizabilitati

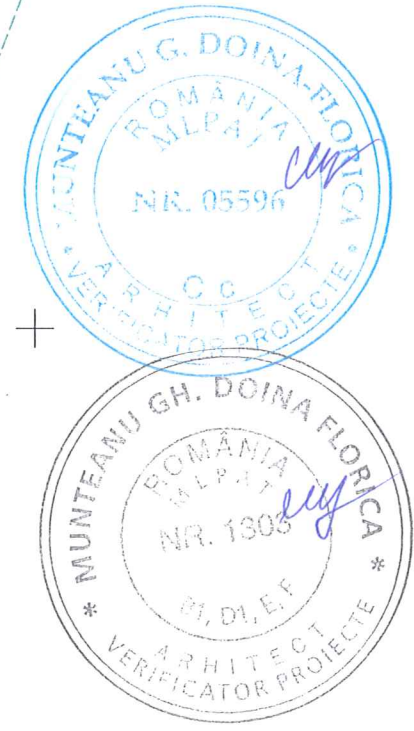

\* Sistem de proiectie : X,Y - STEREO 70  
 \* Sistem de referinta allimetric Z - Marea NEAGRA 1975

REVISIA	DATA	MODIFICARE	NUME	SEMNTURA
EXPERT			REFERAT / EXPERTIZA NR. / DATA	
VERIFICATOR			VERIFICATOR	
PROIECTANT GENERAL		PROIECTANT DE SPECIALITATE	CERINȚA	NUME
S.C. SERMAC CONSTRUCT & DESIGN S.R.L. Lugoj, Str. Paul Chinezu, Nr. 11, Jud. Timis Tel. 0723 929 709 E-mail: ing.enemarian@gmail.com		S.C. ALLCON STRUCTURAL S.R.L. J35/2849/2021, CUI: 44969437 Str. George Pop de Basesi, Nr 39, Timisoara, Jud. Timis E-mail: ing.enemarian@gmail.com		Beneficiar:
SPECIFICAȚIE		NUME	SEMNTATURA	CERINȚA
ȘEF PROIECT	Arh. Marin Razvan			Format A3
PROIECTAT	Arh. Marin Razvan			Proiect nr. 6/2023
DESENAT	Arh. Marin Razvan			Faza: D.T.A.C. P.Th.+D.D.E.
Scara: 1:200				Titlu planșă:
Data: AUG. 2023				PLAN DE SITUATIE PROPUS
Beneficiar: UAT MARGINA				Proiect nr. 6/2023
Proiect: REABILITARE TERMICĂ ȘI MODERNIZARE CĂMIN CULTURAL GROȘI, COMUNA MARGINA, JUDEȚUL TIMIȘ				Faza: D.T.A.C. P.Th.+D.D.E.
CF. 407123, loc, Groși, com. Margina, jud. Timiș				Planșa nr. A-3



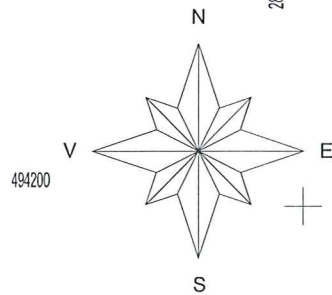

Judetul: Timiș, U.A.T Margina  
 Adresa imobilului: Loc Groși, jud. Timiș  
 CF nr. 407123, nr. cad. 407123

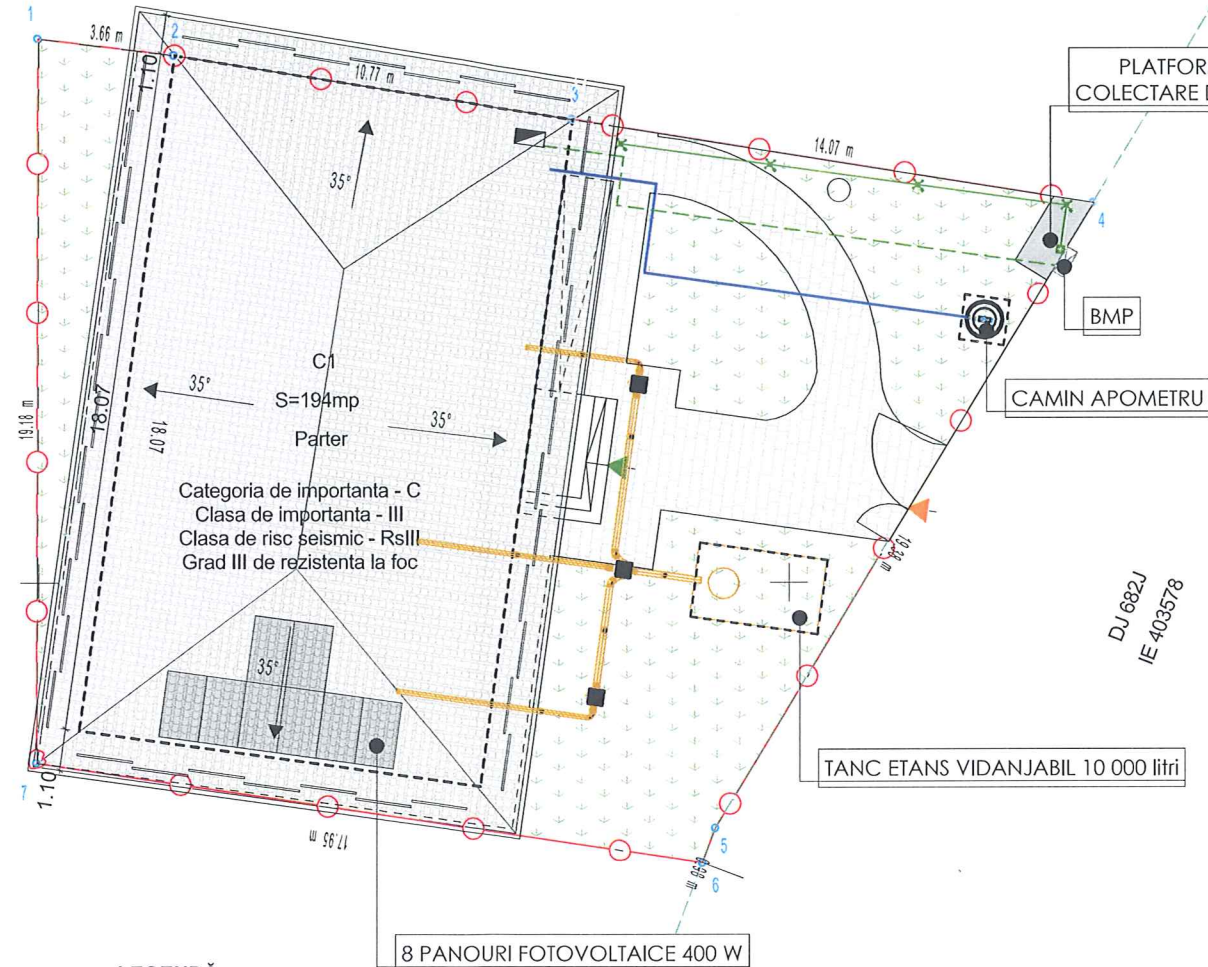

- LEGENDĂ:**
- Limită proprietate
  - Platbanda OL ZN și electrozi de împământare
  - - - Traseu alimentare subteran pt TEG
  - Conducta alimentare apa rece consum menajer PE-HD
  - Conducta canalizare menajera din PP la interior / PVC la exterior
  - Camin DN400 CM
  - Construcție propusă reabilitare
  - Acces parcela
  - Acces cladire
  - Rampa acces pentru persoanele cu dizabilitati

ORDINUL ARHITECȚILOR  
 DIN ROMÂNIA  
 7553  
 Răzvan-Octavian  
 Arhitect  
 cu drept de semnătură

J35/2849/2021  
 C.U.I. 44596437  
**ALLCON**  
**STRUCTURAL**  
 S.R.L.  
 Timișoara-România

REVIZIA	DATA	MODIFICARE	NUME	SEMNTATURA	
EXPERT			REFERAT / EXPERTIZA NR. / DATA		
VERIFICATOR			VERIFICATOR		
PROIECTANT GENERAL	PROIECTANT DE SPECIALITATE	CERINȚA	NUME	SEMNTATURA	CERINȚA
S.C. SERMAC CONSTRUCT & DESIGN S.R.L. Lugoj, Str. Paul Chinezu, Nr. 11, Jud. Timis Tel. 0723 929 709 J35 / 1577 / 21.04.2008	S.C. ALLCON STRUCTURAL S.R.L. J35/2849/2021, CUI: 44969437 Str. George Pop de Basesi, Nr 39, Timișoara, Jud. Timiș E-mail: ing.enemarian@gmail.com	Beneficiar:	UAT MARGINA		Format
Proiect:					Proiect nr. 6/2023
REABILITARE TERMICĂ ȘI MODERNIZARE CĂMIN CULTURAL GROȘI, COMUNA MARGINA, JUDEȚUL TIMIȘ					Faza: D.T.A.C. P.Th.+D.D.E.
CF. 407123, loc, Groși, com. Margina, jud. Timiș					Planșa nr. A-3.1
SPECIFICAȚIE	NUME	SEMNTATURA	Scara:	Titlu planșă:	
ȘEF PROIECT	Arh. Marin Razvan			PLAN CONSTRUCTII SUBTERANE	
PROIECTAT	Arh. Marin Razvan		Data:		
DESENAT	Arh. Marin Razvan		AUG. 2023		

\* Sistem de proiectie : X,Y - STEREO 70  
 \* Sistem de referinta allimetric Z - Marea NEAGRA 1975



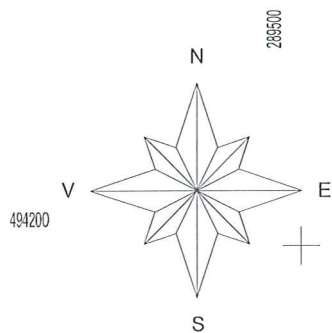

Judetul: Timiș, U.A.T Margina  
 Adresa imobilului: Loc Groși, jud. Timiș  
 CF nr. 407123, nr. cad. 407123

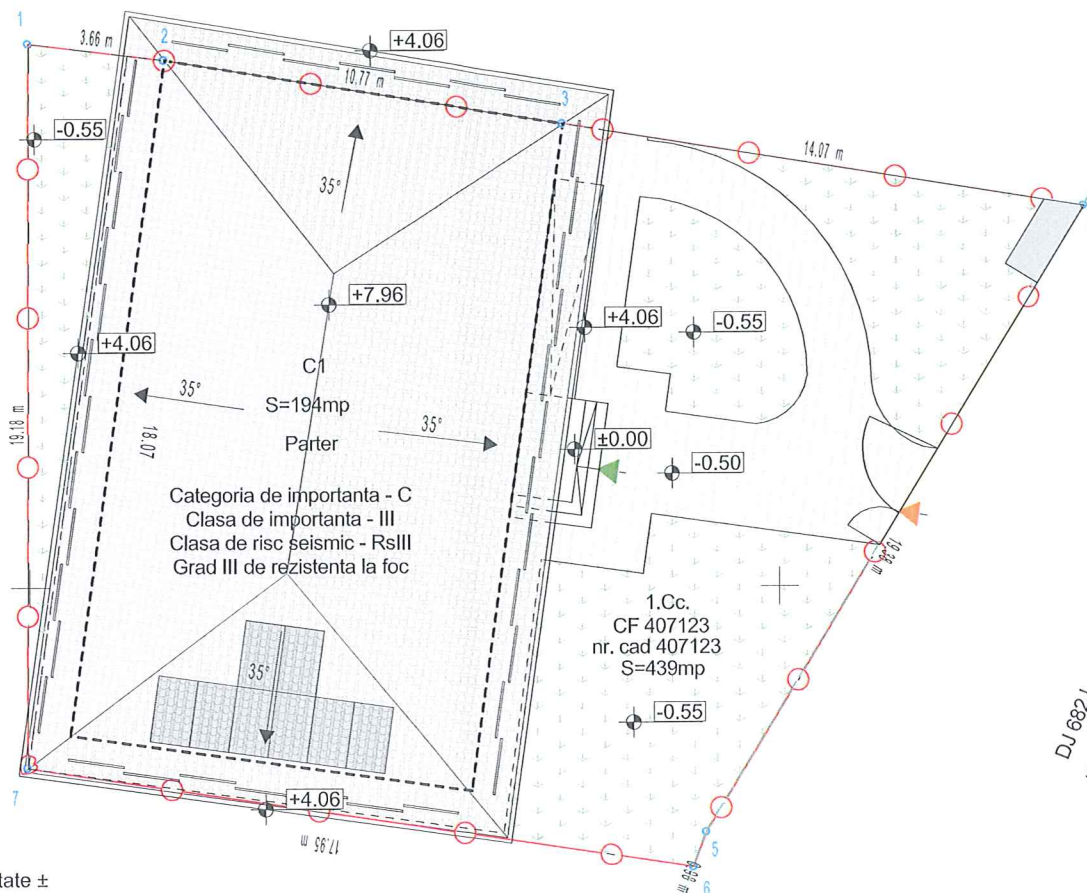

Categoria de importanta - C  
 Clasa de importanta - III  
 Clasa de risc seismic - RslII  
 Grad III de rezistenta la foc

1.Cc.  
 CF 407123  
 nr. cad 407123  
 S=439mp

DJ 682J  
 IE 403578

Limită proprietate ±

**LEGENDĂ:**

- Limită proprietate
- Construcție propusă reabilitare
- Cote de nivel ±0.00 = 200.50 RMN
- Direcție de scurgere ape pluviale acoperis
- Acces parcela
- Acces cladire
- Rampa acces pentru persoanele cu dizabilitati

NOTA: cota ±0.00 = 200.50 RMN

ORDINUL ARHITECȚILOR  
 DIN ROMÂNIA  
 7553  
 Razvan Razvan  
 MARTIN  
 Arhitect  
 cu drept de semnătură



REVIZIA	DATA	MODIFICARE	NUME	SEMNTURA		
EXPERT			REFERAT / EXPERTIZA NR. / DATA			
VERIFICATOR			VERIFICATOR			
PROIECTANT GENERAL		PROIECTANT DE SPECIALITATE	CERINȚA	NUME	SEMNTURA	CERINȚA
S.C. SERMAC CONSTRUCT & DESIGN S.R.L. Lugoj, Str. Paul Chinezu, Nr. 11, Jud. Timiș Tel. 0723 929 709 J35 / 1577 / 21.04.2008		S.C. ALLCON STRUCTURAL S.R.L. J35/2849/2021, CUI: 44596437 Str. George Pop de Basesi, Nr 39, Timișoara, Jud. Timiș E-mail: ing.eremarian@gmail.com	Beneficiar:		Format	
		UAT MARGINA				
		Proiect:		Proiect nr. 6/2023		
		REABILITARE TERMICĂ ȘI MODERNIZARE CĂMIN CULTURAL GROȘI, COMUNA MARGINA, JUDEȚUL TIMIȘ		Faza: D.T.A.C. P.Th.+D.D.E.		
		CF. 407123, loc, Groși, com. Margina, jud. Timiș		Planșa nr. A-3.2		
SPECIFICAȚIE	NUME	SEMNTURA	Scara:	Titlu planșă:		PLAN SISTEMATIZARE VERTICALA
ȘEF PROIECT	Arh. Marin Razvan					
PROIECTAT	Arh. Marin Razvan		Data:			
DESENAT	Arh. Marin Razvan		AUG. 2023			

\* Sistem de proiectie : X,Y - STEREO 70  
 \* Sistem de referinta altimetric Z - Marea NEAGRA 1975



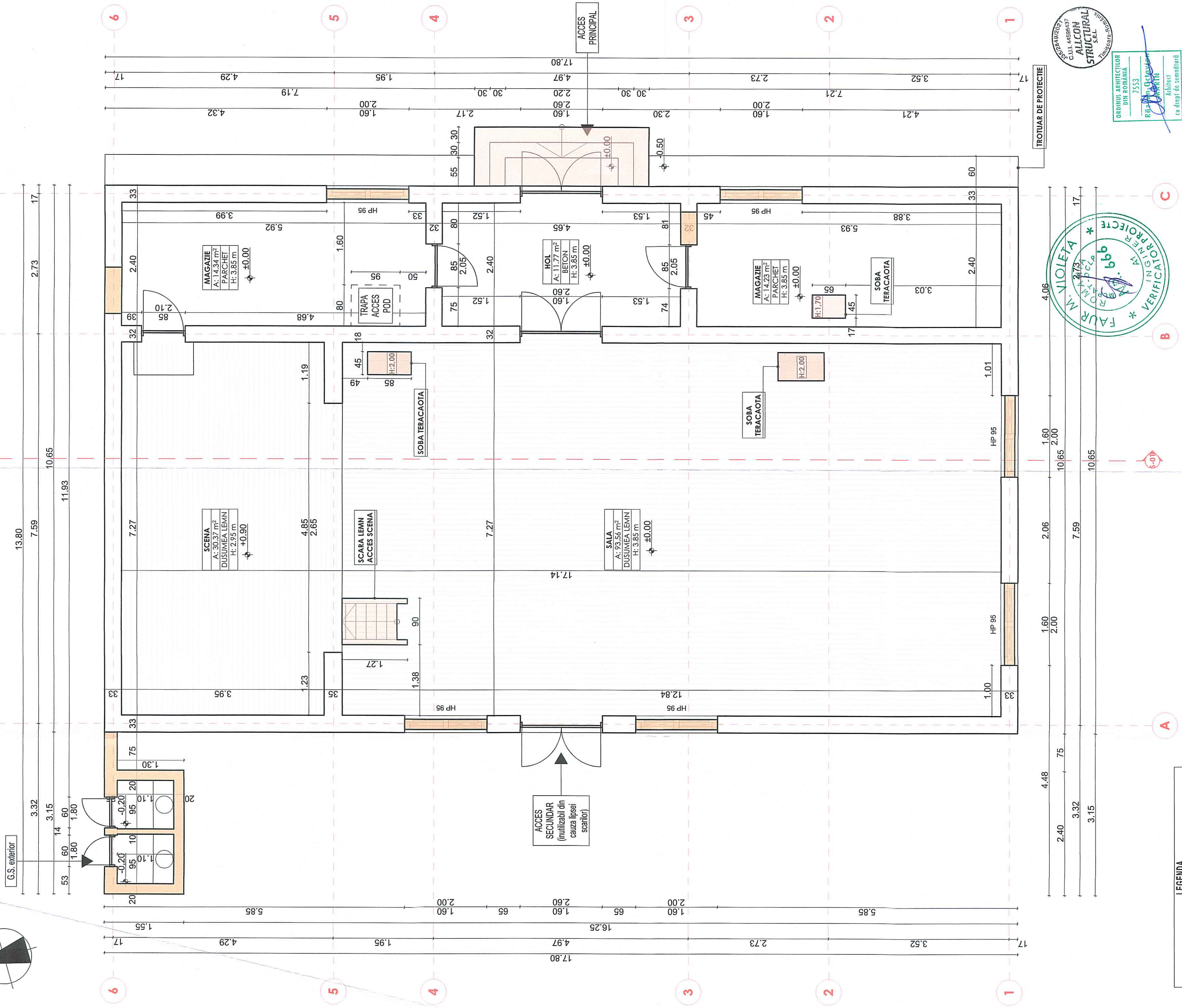
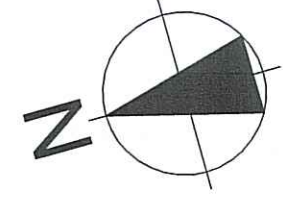

**LEGENDA**

**SITUATIE/DEZOLARE /INTERVENTIE**  
 USI, FERESTRE, SCARI DE ACCES CLADIRE,  
 SCARI LEMN ACCES TERASA,  
 GRUP SANITAR EXTERIOR, SOBE TERACAOTA

Clasa de importanță și nivelul de expunere la cutremur - III, conform P100/1-2013  
 Categoria de importanță C, conform HGR 766/1997  
 Grad III de rezistență la foc conform P118/1999  
 Suprafață construită nivel: 194mp  
 Suprafață utilă nivel: 163.54mp  
 Noți: Pentru orice modificare sau abatere efectuată de la prezenta planșă/documentație/proiect, fără acordul scris al proiectantului, acesta nu își va mai asuma nici un fel de răspundere. Proiectantul va fi înștiințat ori de câte ori este nevoie pentru eventuale probleme sau erori, iar după acordul scris al acestuia se vor efectua ulteriorle modificări.



REVIZIA	DATA	MODIFICARE	NUME	SEMNATURA	SEMNATURA	SEMNATURA
EXPERT						
VERIFICATOR		PROIECTANT DE SPECIALITATE	CERINTA	VERIFICATOR	NUME	SEMNATURA
S.P. SERMAC CONSTRUCT & DESIGN S.R.L. Soselelor Revoluției, nr. 37, I. Băneasa, Sector 4, București, România Tel: 0723 929 709, Fax: 0723 929 708 E-mail: inganemar@sermac.ro			Beneficiar	Beneficiar	UAT MARGINA	
S.C. ALICON STRUCTURAL S.R.L. Soselelor Revoluției, nr. 37, I. Băneasa, Sector 4, București, România Tel: 0723 929 709, Fax: 0723 929 708 E-mail: inganemar@alicon.ro			PROIECT DE SPECIALITATE		CERINTA	
Lupuș, Str. Paul Chiuzai, Nr. 11, Jud. Timiș					Format	
ȘEF PROIECT Arh. Marin Razvan					A2	
PROIECTAT Arh. Marin Razvan					Proiect nr. 6/2023	
DESENVAT Arh. Marin Razvan					Faza: D.T.A.C. P.N.-P.D.E.	
					Planșa nr. A-4	

REABILITARE TERMICĂ ȘI MODERNIZARE CĂMIN  
 CULTURAL GROȘI, COMUNA MARGINA, JUDEȚUL TIMIȘ  
 CF. 407123, loc. Groși, com. Margina, jud. Timiș  
 Titlu de lansare:  
 Data: AUG. 2023  
 Scara: 1:50

PLAN PARTER • EXISTENT



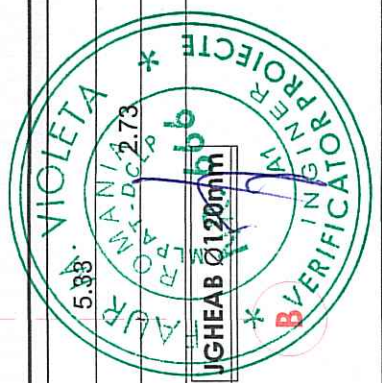
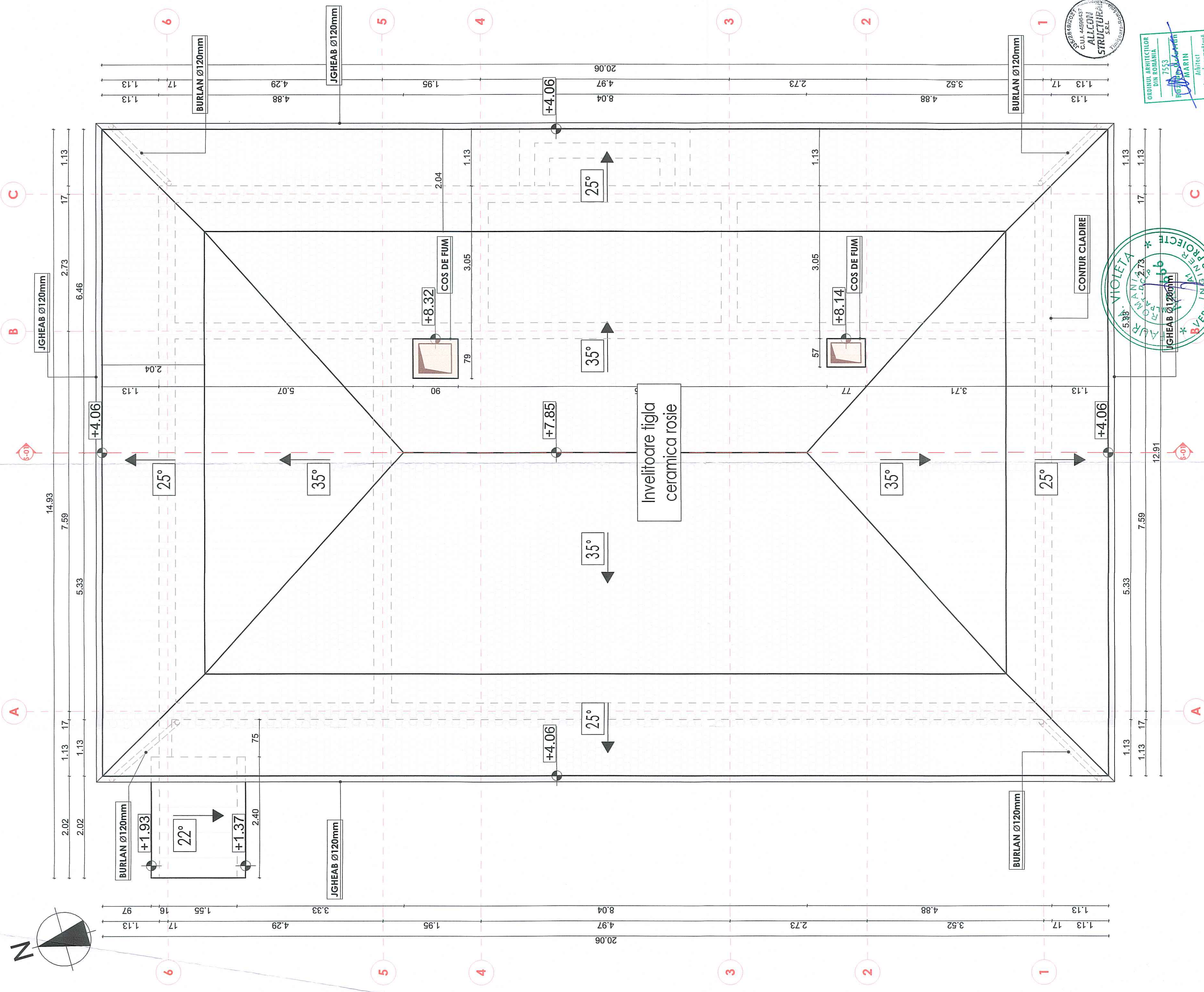
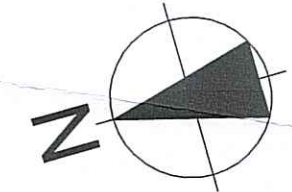

LEGENDA	
	SITUAȚIE DEMOLARE / INTERVENȚIE
	COSURI DE FUM

Clasa de importanță și nivelul de expunere la cutremur - III, conform P100/1-2013  
 Categoria de importanță C, conform HGR 766/1997  
 Grad III de rezistență la foc conform P118/1999  
 Suprafața construită nivel: 194mp  
 Suprafața utilă nivel: 163,54mp  
 Notă: Pentru orice modificare sau abateri efectuate de la prezenta planșă/documentație/proiect, fără acordul scris al proiectantului, acesta nu își va mai asuma nici un fel de răspundere. Proiectantul va fi înștiințat ori de câte ori este nevoie pentru eventuale probleme sau erori, iar după acordul scris al acestuia se vor efectua ulterioarele modificări

REVIZIA	DATA	MODIFICARE	NUME	SEMNATURA

REFERAT / EXPERTIZA NR. / DATA	VERIFICATOR	NUME	SEMNATURA

PROIECTANT GENERAL	PROIECTANT DE SPECIALITATE	CERINȚA Beneficiar:
S.C. SERMAC CONSTRUCT & DESIGN S.R.L. Lupu, Str. Paul Cihizoi, Nr. 11, Jud. Timiș Tel. 0723 929 709 E-mail: inganamarina@gmail.com	S.C. ALCONSTRUCTURAL S.R.L. Bucuresti, Calea Bucuresti, Nr. 38 Timisoara, Jud. Timiș E-mail: inganamarina@gmail.com	Beneficiar: UAT MARGINA REABILITARE TERNICĂ ȘI MODERNIZARE CĂMIN CULTURAL GROȘI, COMUNA MARGINA, JUDEȚUL TIMIȘ Proiect: CF. 407123, loc. Groși, com. Margina, jud. Timiș

SPECIFICĂȚIE	NUME	SEMNATURA	Scara:
SEF PROIECT	Arh. Marin Razvan		1:50
PROIECTAT	Arh. Marin Razvan		
DESEMAT	Arh. Marin Razvan		

Data: AUG. 2023  
 Titlu planșă: PLAN INVELITOARE - EXISTENTA  
 Planșa nr. A-5



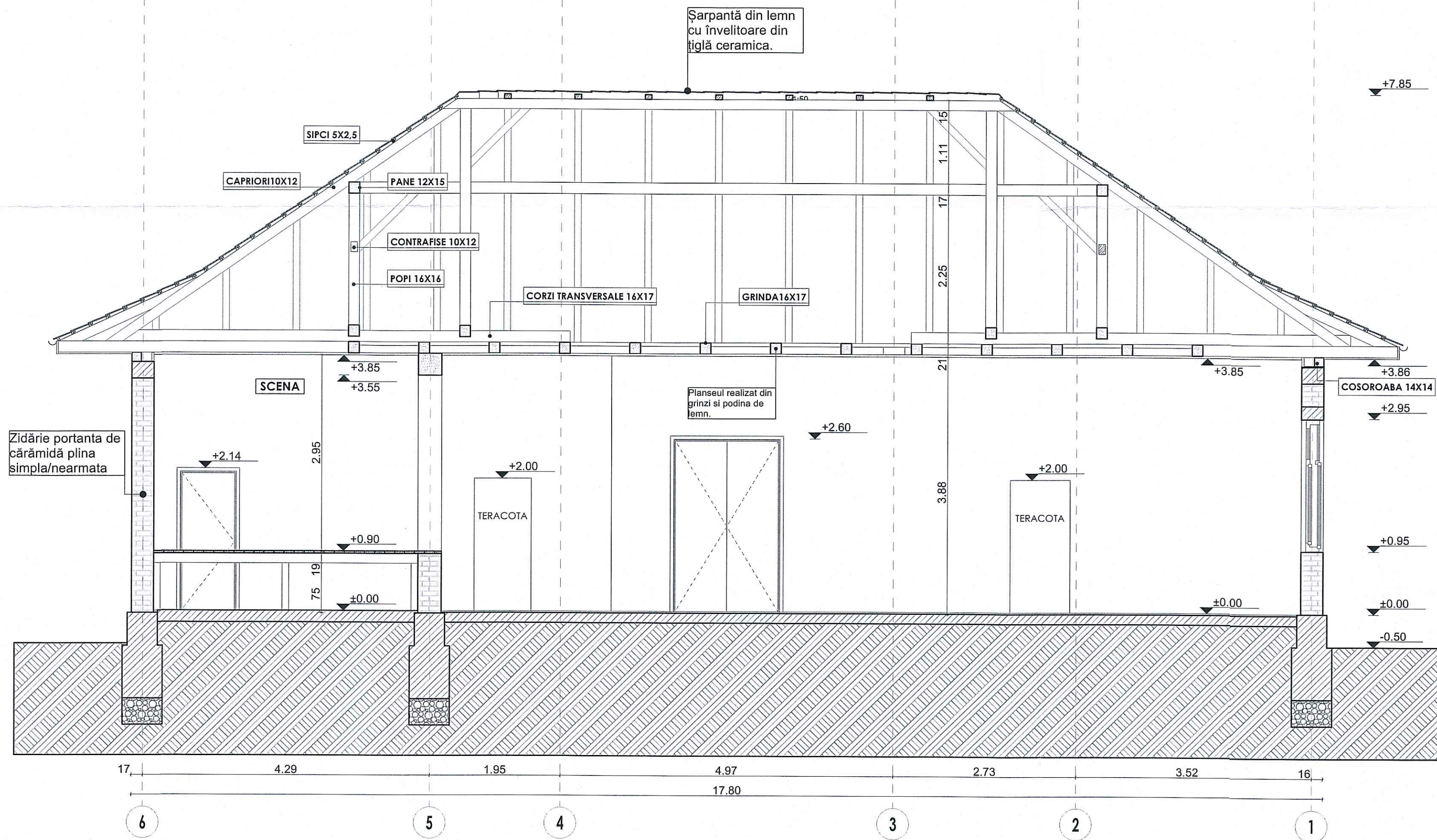

Șarpantă din lemn  
cu învelitoare din  
tiglă ceramică.

Zidărie portantă de  
cărămidă plină  
simplă/nearmăta

Planșeu realizat din  
grinzi și podina de  
lemn.



Clasa de importanță și nivelul de expunere la cutremur - III, conform P100/1-2013  
 Categoria de importanța C, conform HGR 766/1997  
 Grad III de rezistență la foc conform P118/1999  
 Suprafață construită nivel: 194mp  
 Suprafață utilă nivel: 163.54mp  
 Notă: Pentru orice modificare sau abatere efectuată de la prezenta planșă/documentație/proiect, fără acordul scris al proiectantului, acesta nu își va mai asuma nici un fel de răspundere. Proiectantul va fi înștiințat ori de câte ori este nevoie pentru eventuale probleme sau erori, iar după acordul scris al acestuia se vor efectua ulterioarele modificări

REVIZIA	DATA	MODIFICARE	NUME	SEMNTURA
EXPERT			REFERAT / EXPERTIZA NR. / DATA	
PROIECTANT GENERAL		PROIECTANT DE SPECIALITATE	CERINȚA	NUME
S.C. SERMAC CONSTRUCT & DESIGN S.R.L. Lugoj, Str. Paul Chinezu, Nr. 11, Jud. Timiș Tel. 0723 929 709 J35 / 1577 / 21.04.2008	S.C. ALLCON STRUCTURAL S.R.L. J352849/2021, C.U.I. 44596437 Str. George Pop de Bazeșii, Nr. 39, Timișoara, Jud. Timiș E-mail: ing.enemanian@gmail.com			
SPECIFICAȚIE	NUME	SEMNTATURA	Scara:	
PROIECTAT	Arh. Marin Razvan		1:50	
DESENAT	Arh. Marin Razvan		Data:	
			AUG. 2023	
Beneficiar:			NUME	SEMNTATURA
UAT MARGINA				
Proiect:				
REABILITARE TERMICĂ ȘI MODERNIZARE CĂMIN CULTURAL GROȘI, COMUNA MARGINA, JUDEȚUL TIMIȘ				
CF. 407123, loc. Groși, com. Margina, jud. Timiș				
Titlu planșă:				
SECTIUNE S-01 - EXISTENTA				
Format A2				
Proiect nr. 6/2023				
Faza: D.T.A.C. P.Th.+D.D.E.				
Planșa nr. A-6				



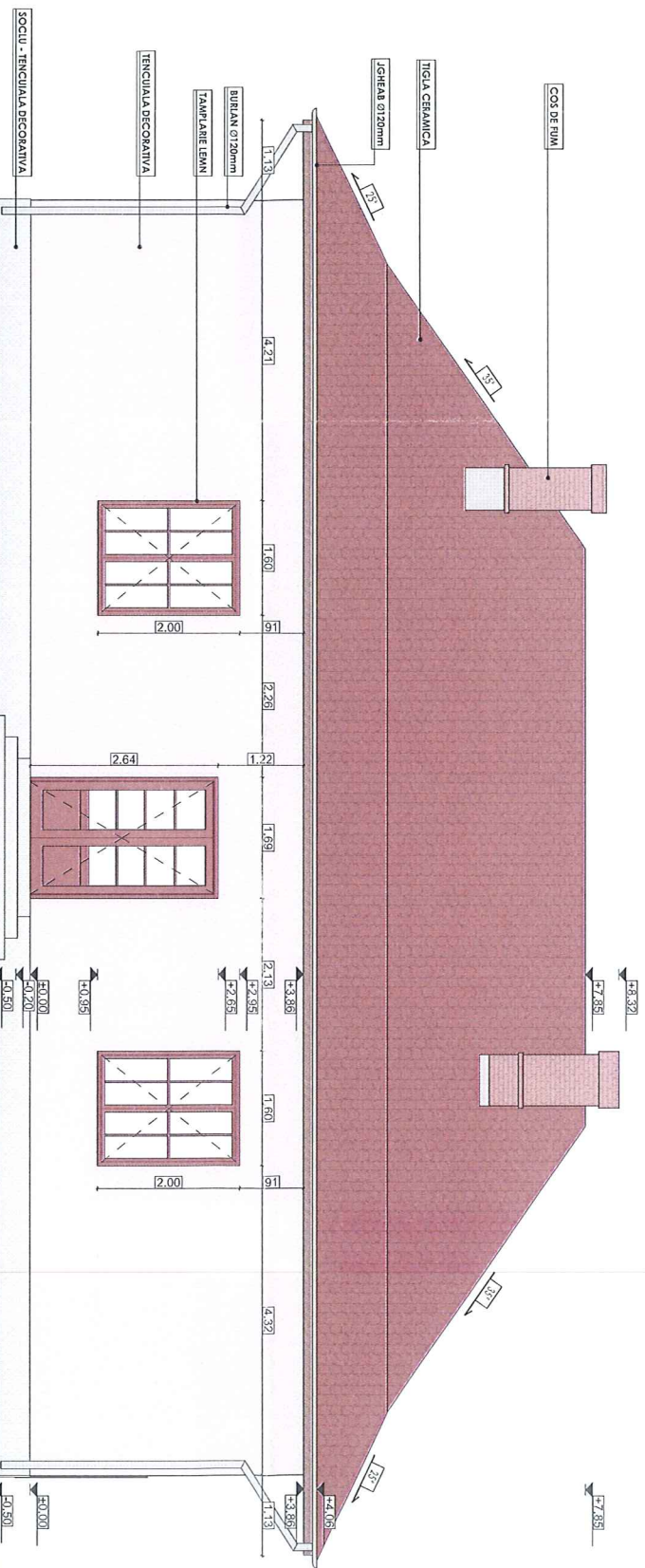

FATADA PRINCIPALA

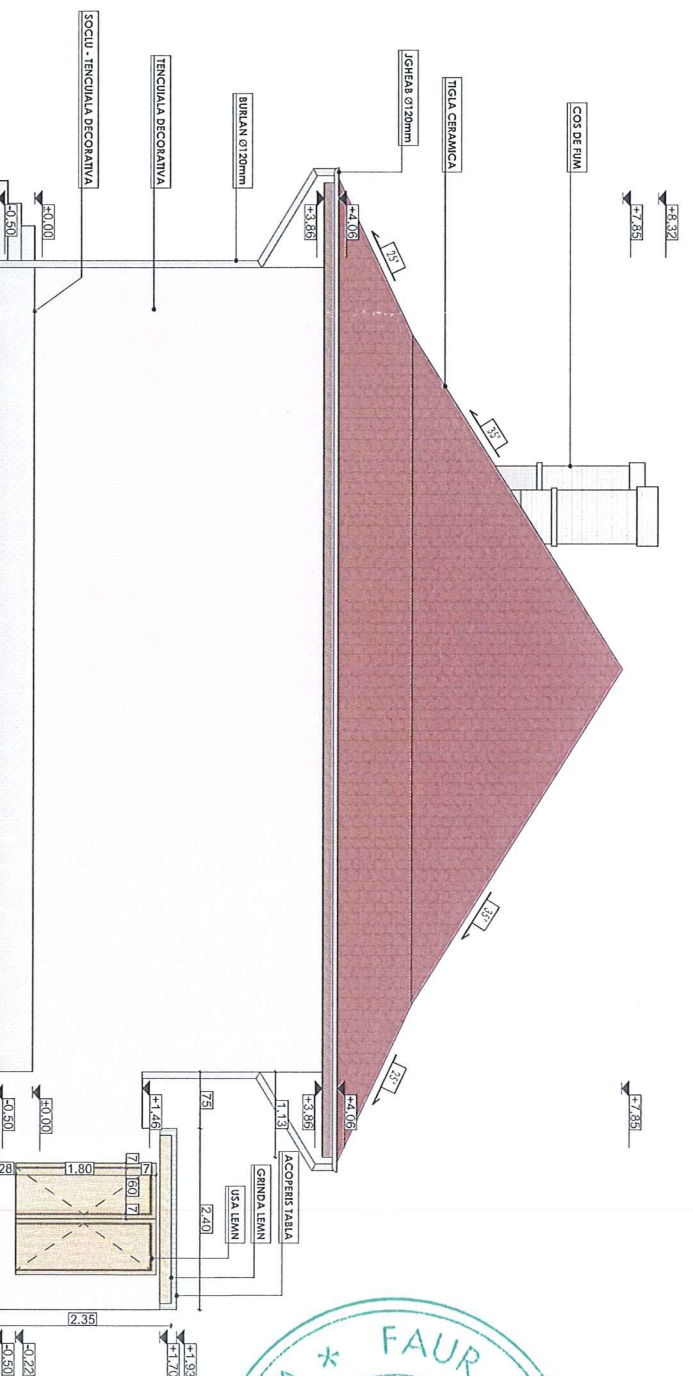

FATADA LAT. DREAPTA



Clasa de importanță și nivelul de expunere la cutremur - III, conform P1001-2013  
 Categoria de importanță C, conform HGR 766/1997  
 Grad III de rezistență la foc conform P118/1999  
 Suprafață construită nivel: 194mp  
 Suprafață utilă nivel: 163.54mp  
 Notă: Pentru orice modificare sau abatere efectuată de la prezenta planșă/documentației/proiect, fără acordul scris al proiectantului, acesta nu își va mai asuma nici un fel de răspundere. Proiectantul va fi înștiințat ori de câte ori este nevoie pentru eventuale probleme sau erori, iar după acordul scris al acestuia se vor efectua ulterioarele modificări

REZILIA	DATA	MODIFICARE	
EXPERT		REFERAT / EXPERTIZA NR. / DATA	NUME
VERIFICATOR		VERIFICATOR	
PROIECTANT GENERAL		CERINȚA	SEMNATURA
PROIECTANT DE SPECIALITATE		UAT MARGINA	CERINȚA
VERIFICATOR GENERAL			
S.C. SEMIAC CONSTRUCT & DESIGN S.R.L. Lugoj, Str. Paul Ghinea, Nr. 11, Jud. Timiș Tel: 0723 929 709 J35 / 1577 / 21.04.2008	S.C. ALCON STRUCTURAL S.R.L. J3528292021, CUIJ. 44596437 Str. George Pop de Basesei, Nr. 39, Timișoara, Jud. Timiș E-mail: ing.arhitectura@gmail.com	Beneficiar: REABILITARE TERMICĂ ȘI MODERNIZARE CĂMIN CULTURAL GROȘI, COMUNA MARGINA, JUDEȚUL TIMIȘ	Proiect nr. 6/2023
SEF PROIECT	Ant. Marin Razvan	Scara: 1:100	Faza: D.I.A.C. P.Tn.+D.D.E.
PROIECTAT	Ant. Marin Razvan	Data: AUG. 2023	Planșa nr. A-7
DESENAT	Ant. Marin Razvan	Titlu planșă: FATADA PRINCIPALA SI FATADA LAT. DREAPTA - EXISTENT	



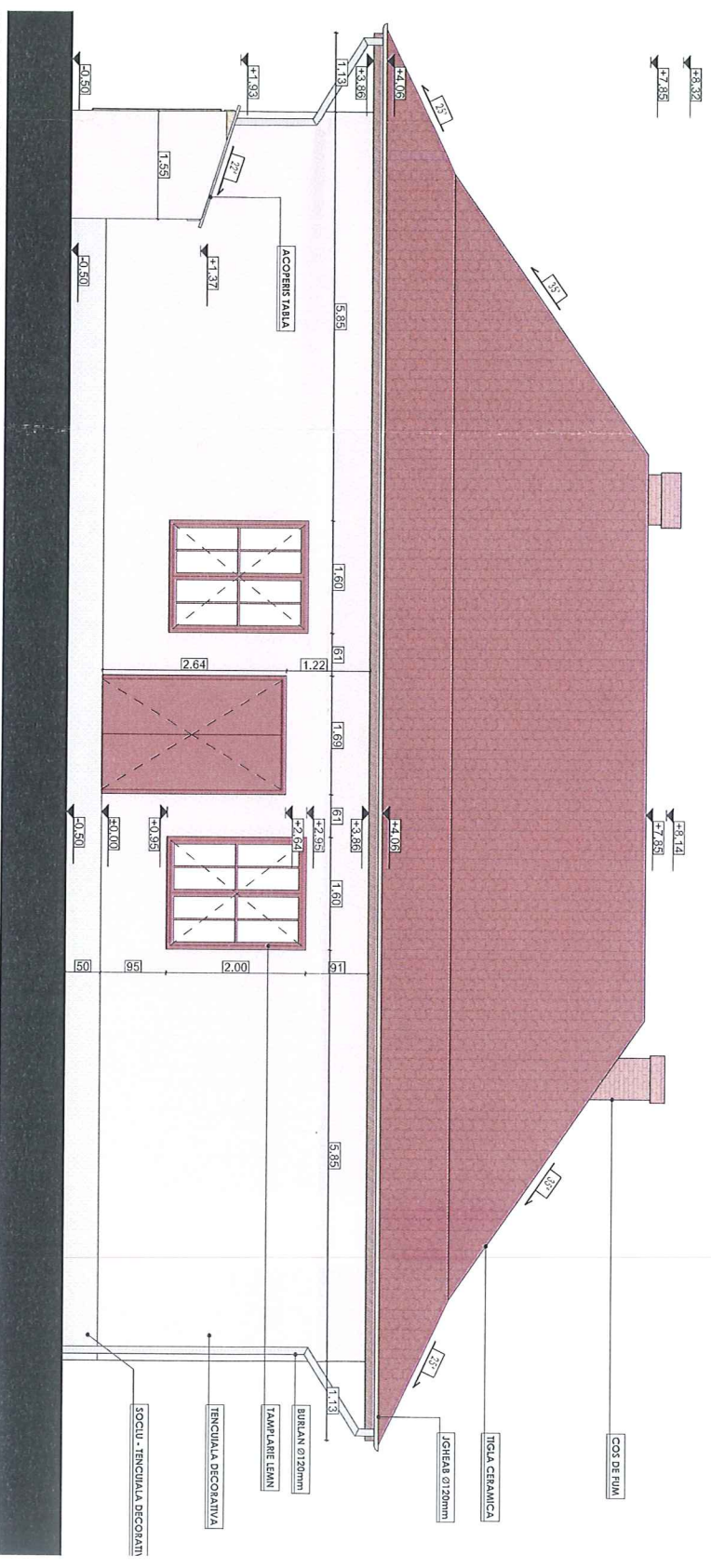

FATADA POSTERIOARA

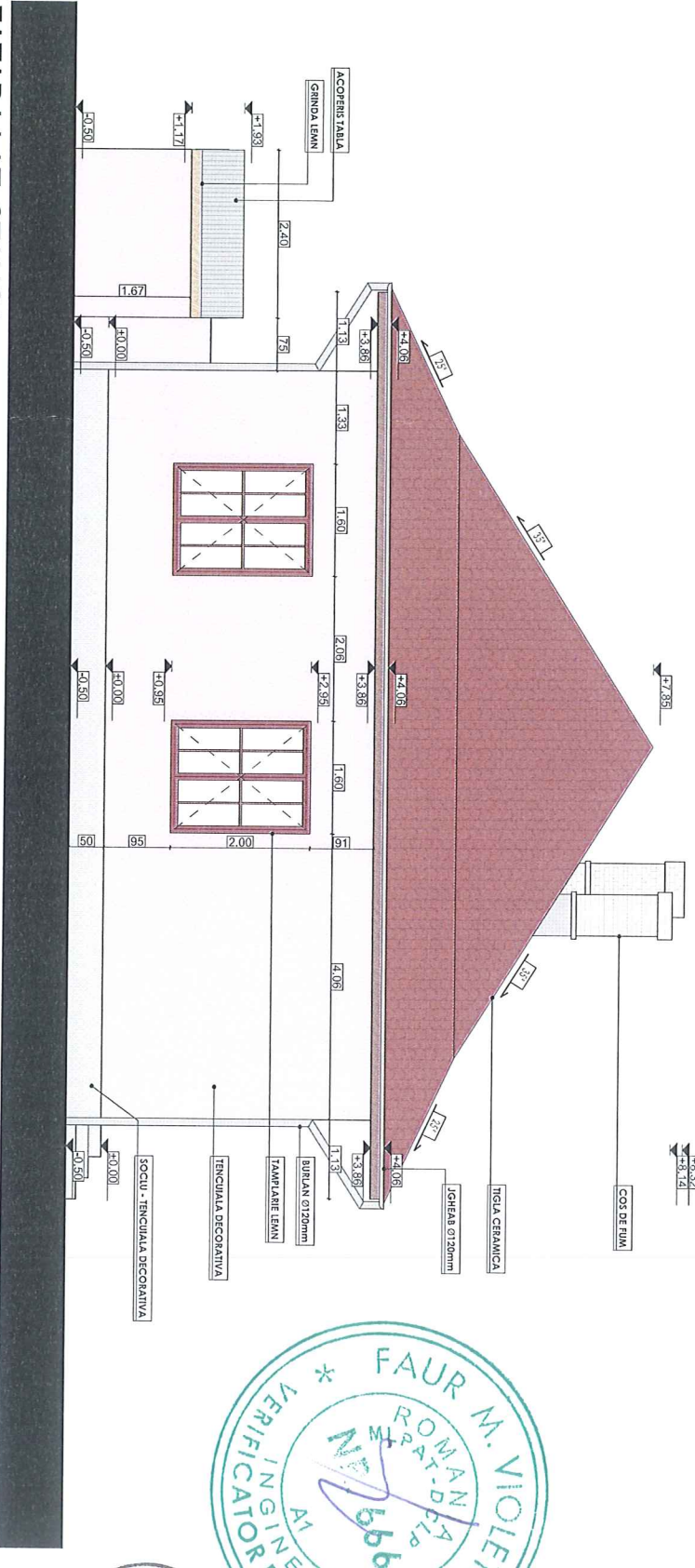

FATADA LAT. STANGA



ORDINUL ARHITECTILOR  
DIN ROMANIA  
7553  
RAZVAN MARIN  
Arhitect  
cu drept de semnătură

5552349/2021  
C.U.L. 44596437  
ALCON  
STRUCTURAL  
S.R.L.  
Timișoara - Romania

Clasa de importanță și nivelul de expunere la cutremur - III, conform P100/1-2013  
Categorie de importanța C, conform HGR 766/1997  
Grad III de rezistență la foc conform P118/1999  
Suprafață construită nivel: 194mp  
Suprafață utilă nivel : 163,54mp  
Notă: Pentru orice modificare sau abateri efectuată de la prezenta planșă/documentație/proiect, fără acordul scris al proiectantului, acesta nu își va mai asuma nici un fel de răspundere. Proiectantul va fi înștiințat ori de câte ori este nevoie pentru eventuale probleme sau erori, iar după acordul scris al acestuia se vor efectua ulterioarele modificări!

REVIZIA	DATA	MODIFICARE	NUME	SEMNAȚURA
EXPERT				
VERIFICATOR				
PROIECTANT GENERAL				
PROIECTANT DE SPECIALITATE				
S.C. SERMAC CONSTRUCT & DESIGN S.R.L.				
Lugoj, Str. Paul Chinezu Nr. 11, Jud. Timiș Tel.0723.929.709 J36 / 1577 / 21.04.2008				
S.C. ALCON STRUCTURAL S.R.L.				
J352849/2021, C.U.L. 44596437 Str. George Pop de Besești Nr 39, Timișoara, Jud. Timiș Email: ingjtemarin@gmail.com				
SPECIFICAȚIE	NUME	SEMNAȚURA	Scara:	
ȘEF PROIECT	Arh. Marin Razvan		1:100	
PROIECTAT	Arh. Marin Razvan			
DESENAT	Arh. Marin Razvan		Data:	
			AUG. 2023	
			Titlu planșă:	
			Beneficiar:	
			UAT MARGINA	
			Referat / Expertiza nr. / Data	
			VERIFICATOR	
			NUME	
			SEMNAȚURA	
			CERINȚA	
			Format	
			A3	
			Proiect	
			nr. 6/2023	
			Faza:	
			D.T.A.C.	
			P.Th.+D.D.E.	
			Planșa nr.	
			A-8	



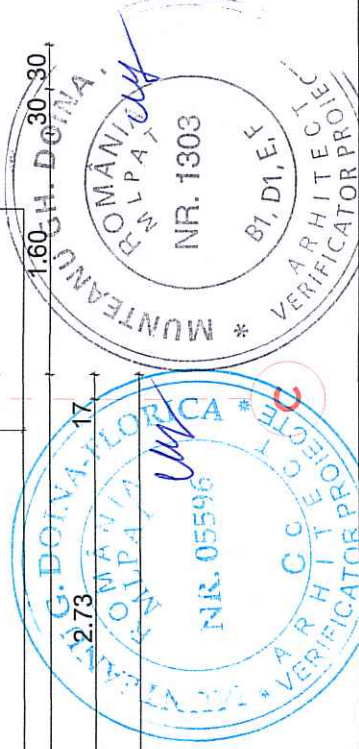
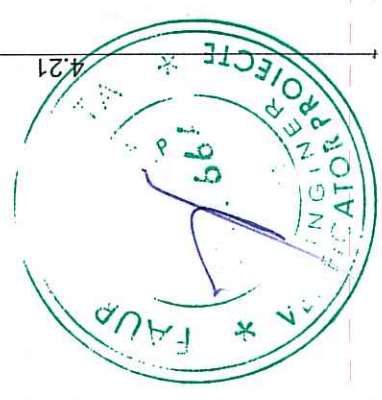
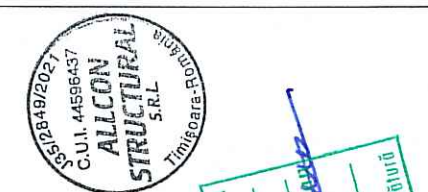
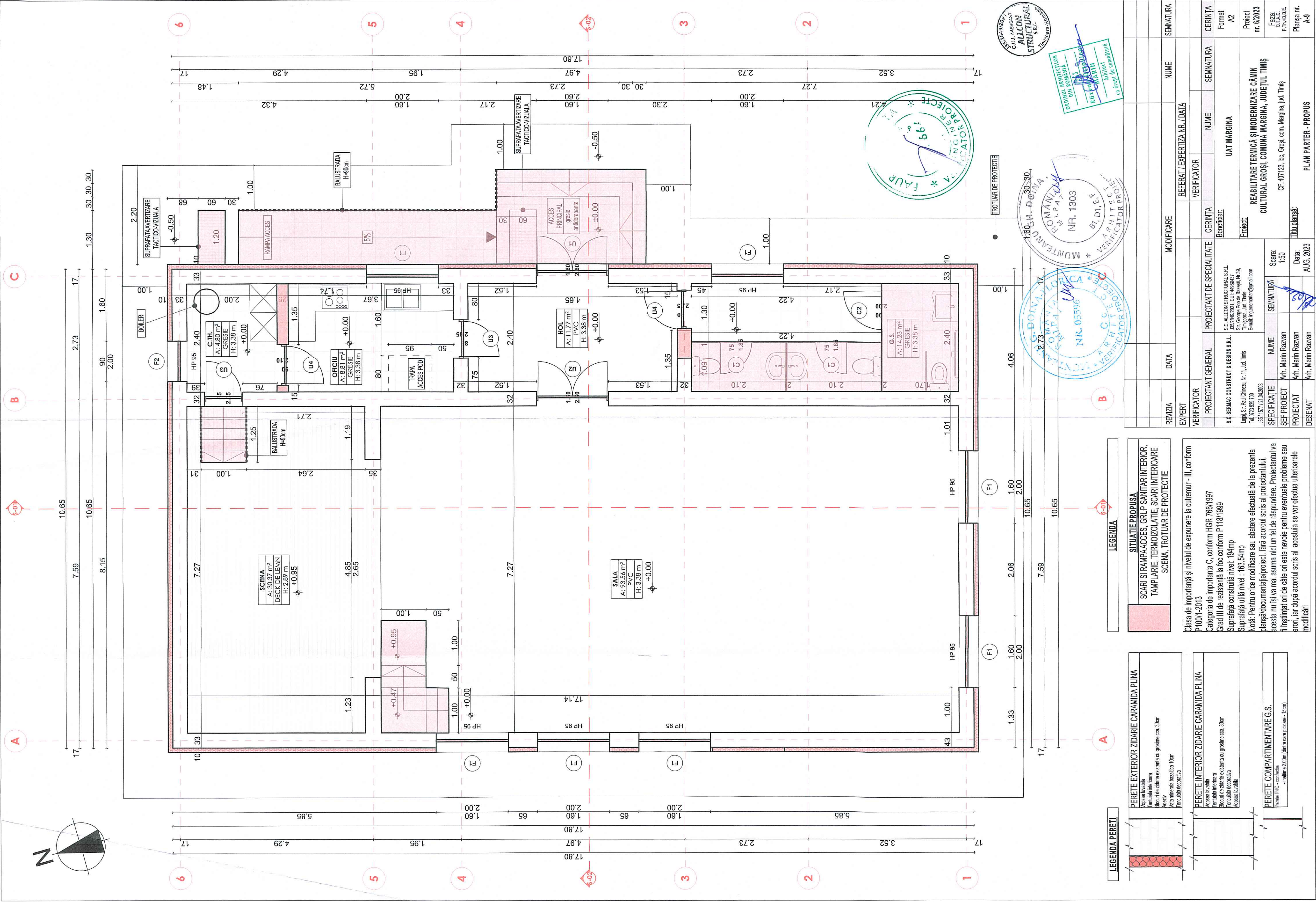
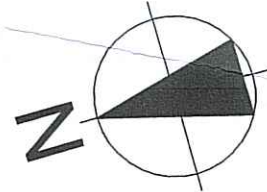

**LEGENDA PERETI**

	<b>PERETE EXTERIOR ZIDARIE CARAMIDA PLINA</b> Ceslea lavabila Tencuiala interioara Blocuri de zidarie existenta cu grosime cca. 30cm Adesiv Vala minerala bazaltica 10cm Tencuiala decorativa
	<b>PERETE INTERIOR ZIDARIE CARAMIDA PLINA</b> Vopsea lavabila Tencuiala interioara Blocuri de zidarie existenta cu grosime cca. 30cm Tencuiala decorativa Vopsea lavabila
	<b>PERETE COMPARTIMENTARE G.S.</b> Perete PVC - corectie - inaltime 2,00m (ante care pisare - 15cm)

**SITUATIE PROPUASA**  
SCARI SI RAMPA ACCES, GRUP SANITARI INTERIOR, TAMPLARIE, TERMOIZOLATIE, SCARI INTERIOARE SCENA, TROTUAR DE PROTECTIE

Clasa de importantă și nivelul de expunere la cutremur - III, conform P100/1-2013  
Categorie de importanta C, conform HGR 766/1997  
Grad III de rezistență la foc conform P118/1999  
Suprafață construită nivel: 194mp  
Suprafață utilă nivel: 163,54mp  
Nota: Pentru orice modificare sau abateri efectuată de la prezenta planșă/documentație/proiect, fără acordul scris al proiectantului, acesta nu își va mai asuma nici un fel de răspundere. Proiectantul va fi înștiințat ori de câte ori este nevoie pentru eventuale probleme sau erori, iar după acordul scris al acestuia se vor efectua ulterioarele modificări

REVIZIA	EXPERT VERIFICATOR	DATA	MODIFICARE	REFERAT/EXPERTIZA NR./DATA	NUME	SEMNTURA
	PROIECTANT GENERAL		PROIECTANT DE SPECIALITATE		NUME	SEMNTURA
	EXPERT		VERIFICATOR		NUME	SEMNTURA

  

Beneficiar:	UAT MARGINA
Proiect:	REABILITARE TERNICĂ ȘI MODERNIZARE CĂMIN CULTURAL GROȘI, COMUNA MARGINA, JUDEȚUL TIMIȘ
Format:	A2
Proiect nr.:	6/2023
Faza:	D.T.A.C.
P.H.-o.d.B.E.	P.H.-o.d.B.E.
Planșa nr.:	A-9
Titlu planșă:	PLAN PARTER - PROPUS
Data:	AUG. 2023
Scara:	1:50

**PROIECTANT GENERAL:** S.A. SERMAC CONSTRUCT & DESIGN S.R.L.  
 Lucei, Str. Paul Cehuzai, Nr. 11, Jud. Timis  
 Tel. 0723 929 708  
 Email: ingaranaman@gmail.com

**PROIECTANT DE SPECIALITATE:** S.C. ALCON STRUCTURAL S.R.L.  
 ROMANIA, J. PATAJ, MUNTENARIA, H. DOBANA, 160-30-30  
 Nr. 1303  
 B1, DI, E, F  
 VERIFICATOR PROIECT



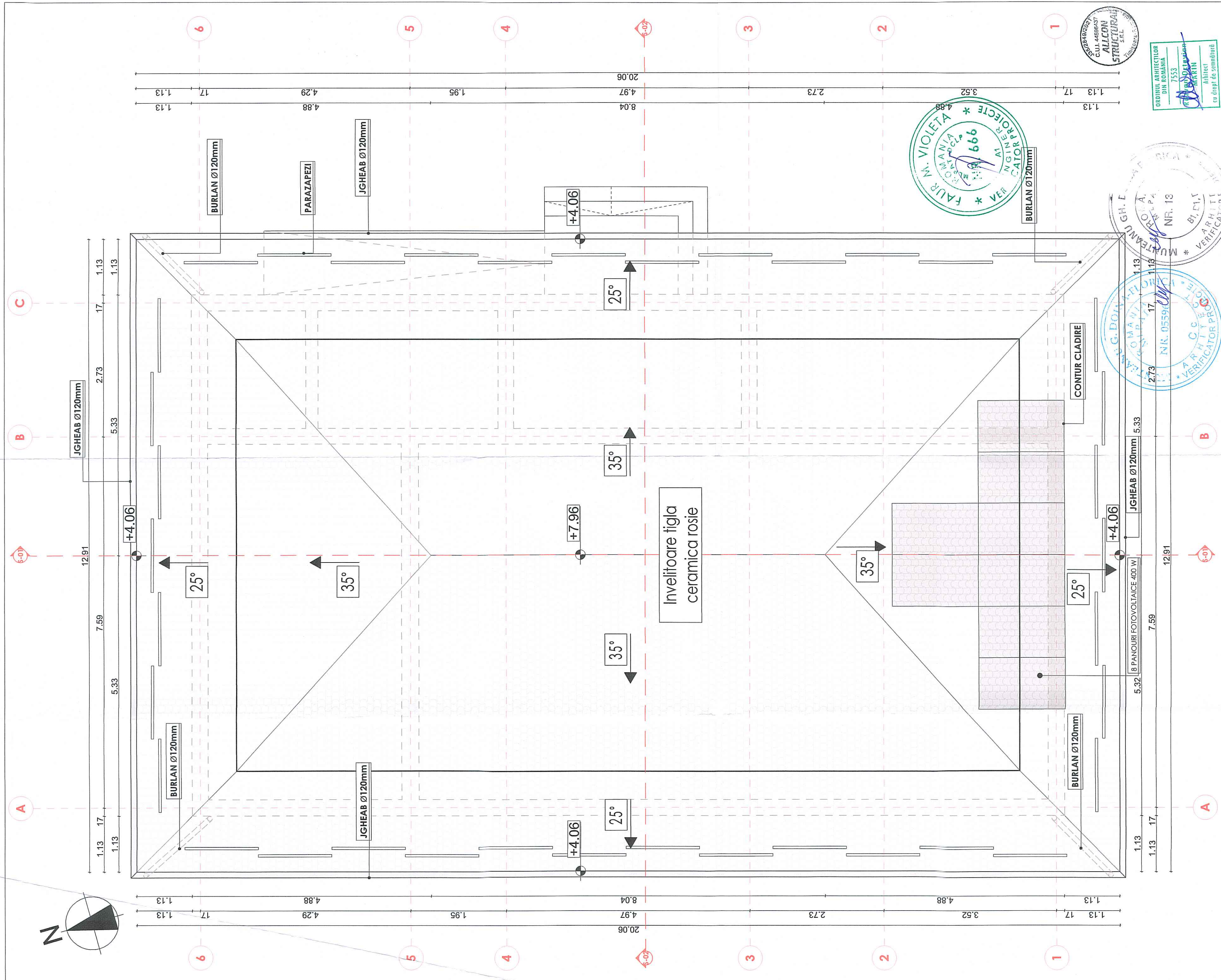

Clasa de importanță și nivelul de expunere la cutremur - III, conform P100/1-2013  
 Categoria de importanța C, conform HGR 766/1997  
 Grad III de rezistență la foc conform P118/1999  
 Suprafață construită nivel: 194mp  
 Suprafață utilă nivel: 163.54mp  
 Notă: Pentru orice modificare sau abateri efectuată de la prezenta planșă/documentație/proiect, fără acordul scris al proiectantului, acesta nu își va mai asuma nici un fel de răspundere. Proiectantul va fi înștiințat ori de câte ori este nevoie pentru eventuale probleme sau erori, iar după acordul scris al acestuia se vor efectua ulterioarele modificări

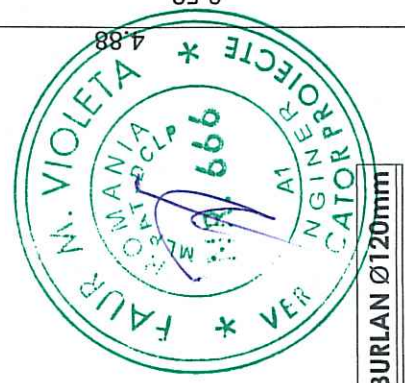

REVIZIA	DATA	MODIFICARE	NUME	SEMNTURA
EXPERT		REFERAT/EXPERTIZA NR./DATA		
VERIFICATOR		VERIFICATOR	NUME	SEMNTURA
PROIECTANT GENERAL		PROIECTANT DE SPECIALITATE	CERINȚA Beneficiar:	CERINȚA Format A2
S.C. SERMAC CONSTRUCT & DESIGN S.R.L. Lupș, Str. Paul Chișcau, Nr. 11, Jud. Timiș Tel. 0723 929 709 E-mail: inganemarin@gmail.com		S.C. ALLCON STRUCTURAL S.R.L. Str. George Pop de Banești, Nr. 28 Timișoara, Jud. Timiș E-mail: inganemarin@gmail.com	UAT MARGINA	Proiect nr. 6/2023
ȘEF PROIECT Arh. Marin Razvan		Scara: 1:50	REABILITARE TERMICĂ ȘI MODERNIZARE CĂMIN CULTURAL GROȘI, COMUNA MARGINA, JUDEȚUL TIMIȘ	Faza: D.T.C.C. P.H.RO.D.E.
PROIECTAT Arh. Marin Razvan		Data: AUG. 2023	CF. 407123, loc. Groși, com. Margina, jud. Timiș	Planșa nr. A-10
DESEMAT Arh. Marin Razvan		Titlu planșă:	PLAN INVELITOARE - PROPUSA	



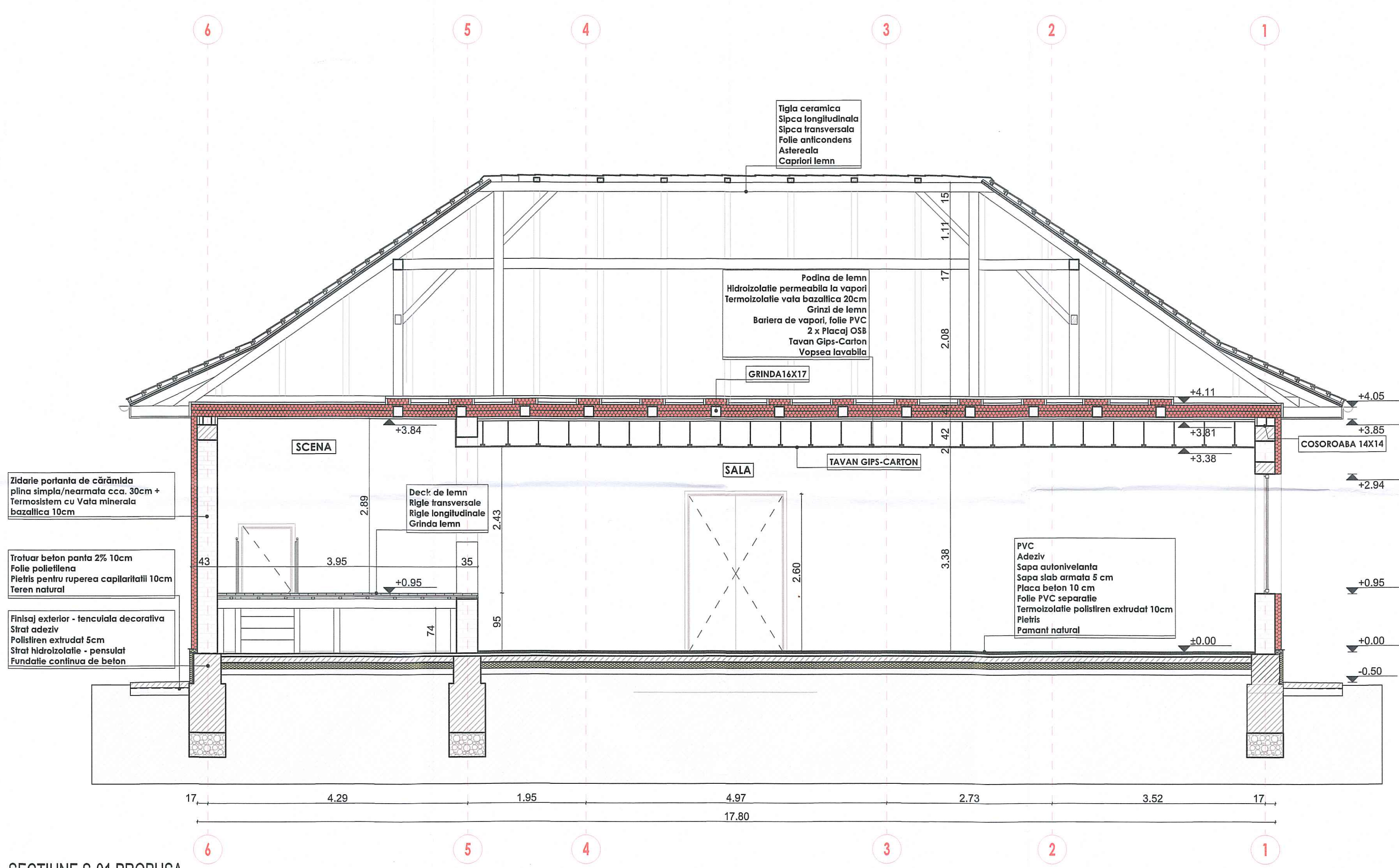

SECTIONE S-01 PROPUSA

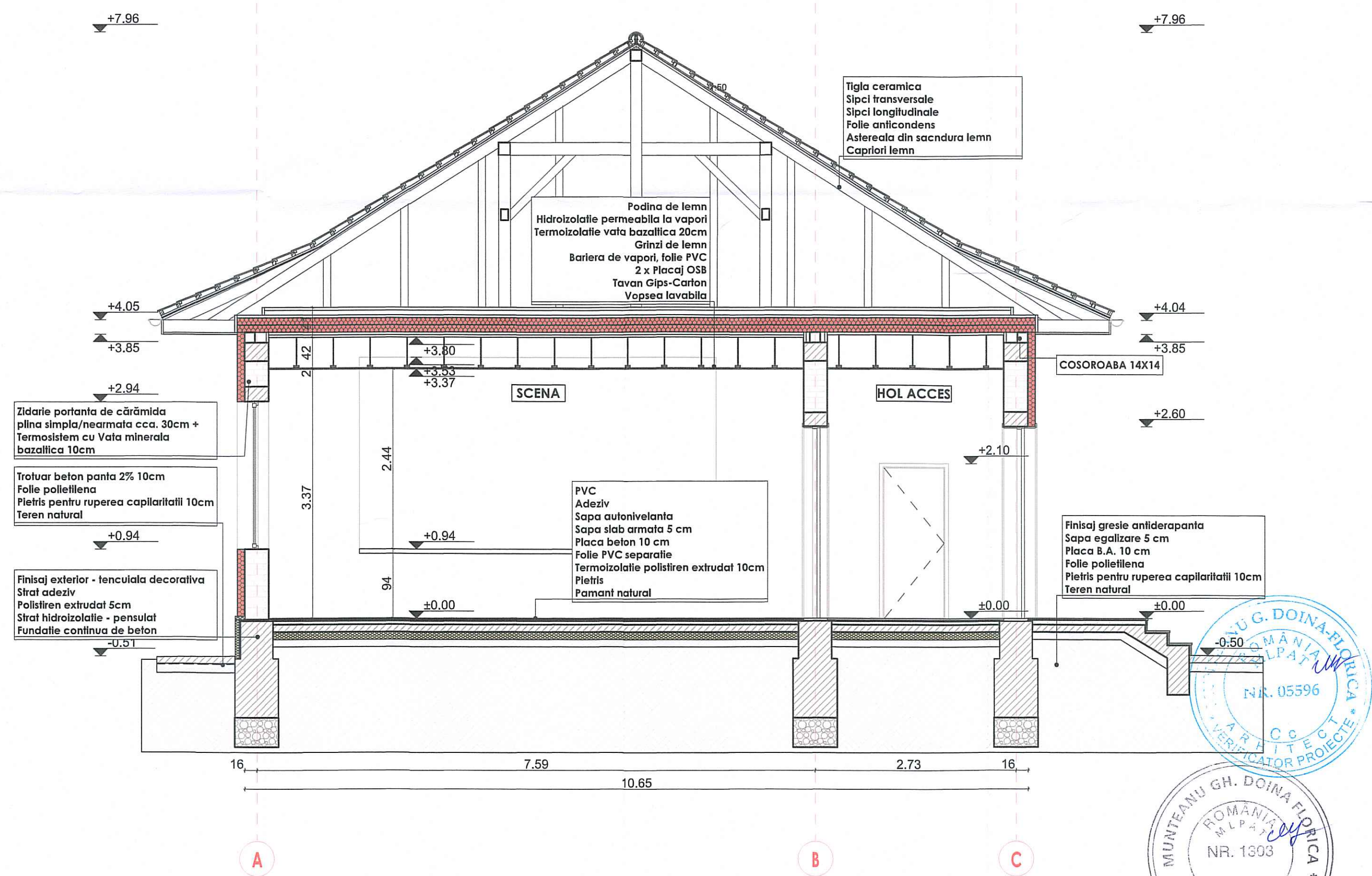

SECTIONE S-02 PROPUSA

Clasa de importanță și nivelul de expunere la cutremur - III, conform P100/1-2013  
 Categoriya de importanta C, conform HGR 766/1997  
 Grad III de rezistență la foc conform P118/1999  
 Suprafață construită nivel: 194mp  
 Suprafață utilă nivel: 163.54mp  
 Notă: Pentru orice modificare sau abatere efectuată de la prezenta planșă/documentație/proiect, fără acordul scris al proiectantului, acesta nu își va mai asuma nici un fel de răspundere. Proiectantul va fi înștiințat ori de câte ori este nevoie pentru eventuale probleme sau erori, iar după acordul scris al acestuia se vor efectua ulterioarele modificări.

REVISIA	DATA	MODIFICARE	NUME	SEMNTATURA
EXPERT				
VERIFICATOR				
PROIECTANT GENERAL		PROIECTANT DE SPECIALITATE	CERINȚA	
S.C. BERNAC CONSTRUCT & DESIGN S.R.L. S.C. ALLCON STRUCTURAL S.R.L. Societate înregistrată la Registrul Comerțului din România Șir. George Pop de Bazeș, Nr. 39, Timișoara, Jud. Timiș Tel. 0723 529 709 E-mail: ing.archimar@bncd.com				
SPECIFICATIE	NUME	SEMNTATURA	Scara:	
SEF PROIECT	Arh. Marin Razvan		1:50	
PROIECTAT	Arh. Marin Razvan		Data:	
DESENOT	Arh. Marin Razvan		AUG. 2023	

REFERAT / EXPERTIZA NR. / DATA

VERIFICATOR

NUME

SEMNTATURA

CERINȚA

Format A1

Proiect nr. 6/2023

REABILITARE TERMICĂ ȘI MODERNIZARE CĂMIN CULTURAL GROSȘI, COMUNA MARGINA, JUDEȚUL TIMIȘ

CF. 407123, loc. Grosș, com. Margina, jud. Timiș

Faza: E.T.A. și P.T.A.D.E.

Planșă nr. A-11

SECTIUNI S-01, S-02 - PROPUSA





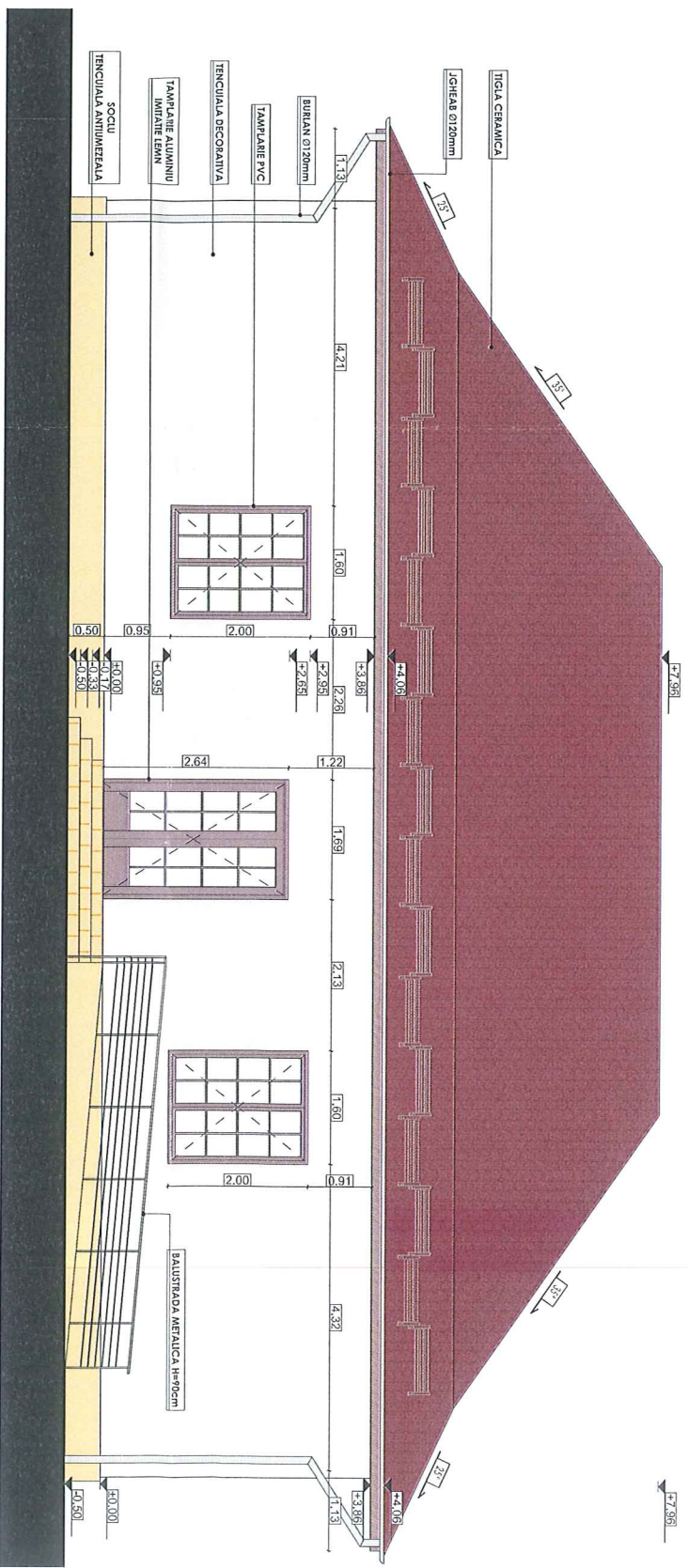

FATADA PRINCIPALA

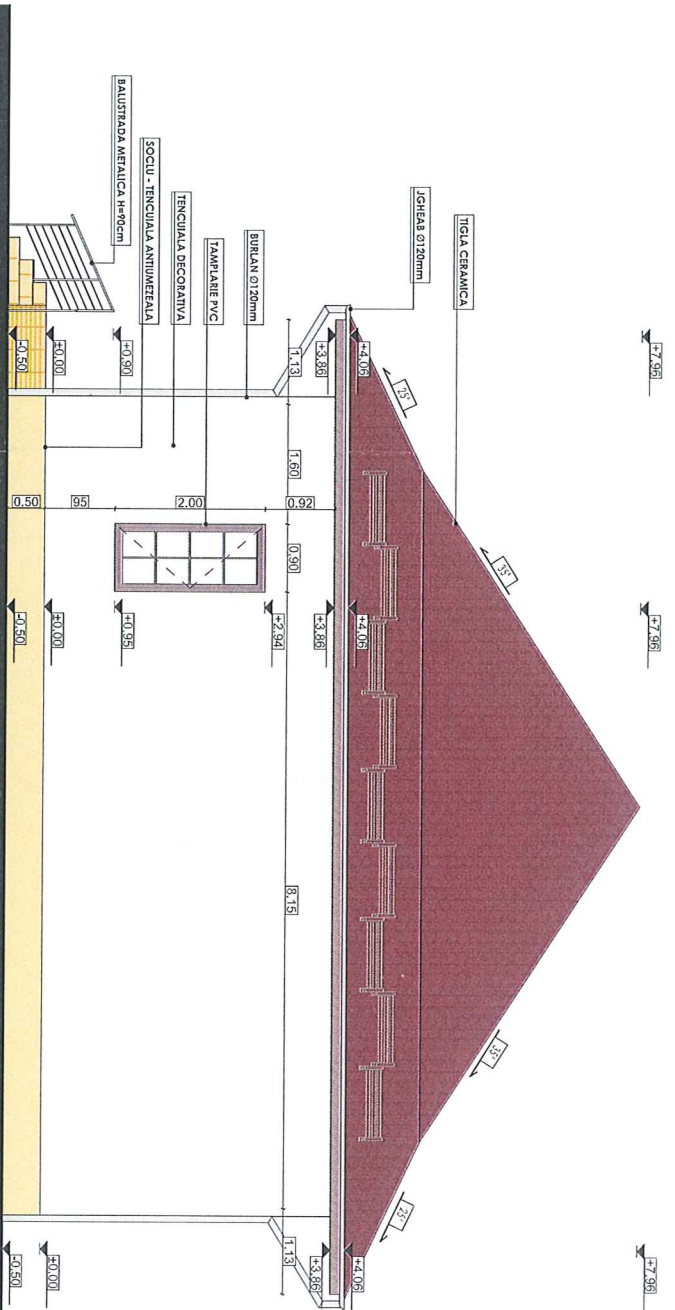

FATADA LATERALA DREAPTA

TENCUALIA DECORATIVA - RAL apropiat 1015
SOCUL - TENCUALIA ANTIUMERZALA - RAL apropiat 1014
TAMPARIE PVC - RAL apropiat 8025
TIGLA CERAMICA - RAL apropiat 8004

Clasa de importanță și nivelul de expunere la cutremur - III, conform P100/1-2013

Categoria de importanța C, conform HGR 766/1997

Grad III de rezistență la foc conform P118/1999

Suprafață construită nivel: 194mp

Suprafață utilă nivel : 163,54mp

Notă: Pentru orice modificare sau abatere efectuată de la prezenta planșă/documentație/proiect, fără acordul scris al proiectantului, acesta nu își va mai asuma nici un fel de răspundere. Proiectantul va fi înștiințat ori de câte ori este nevoie pentru eventuale probleme sau erori, iar după acordul scris al acestuia se vor efectua ulterioarele modificări!

REVIZIA	DATA	MODIFICARE	NUME	SEMNATURA
EXPERT				
VERIFICATOR		REFERAT / EXPERTIZA NR. / DATA		
PROIECTANT GENERAL		VERIFICATOR		
PROIECTANT DE SPECIALITATE		NUME		
CERINȚA		SEMNATURA		
BENEFICIAR:		NUME		
UAT MARGINA		SEMNATURA		
CERINȚA		FORMAT		
A3		PROIECT		
nr. 6/2023		Faza:		
		D.T.A.C.		
		P.Th.+D.D.E.		
		Planșa nr.		
		A-12		

S.C. SERMAC CONSTRUCȚ & DESIGN S.R.L.  
 Lugoj, Str. Paul Chinezu, Nr. 11, Jud. Timiș  
 Tel. 0723 929 709  
 385 / 1577 / 21.04.2008

S.C. ALLCON STRUCTURAL S.R.L.  
 385/2849/2021, CUI: 44699437  
 Str. George Pop de Basesei, Nr 39,  
 Timișoara, Jud. Timiș  
 Email: ing.teremarian@gmail.com

ING. FAUR M. VIOLETA  
 NR. 1303  
 BI. D1, E.F.  
 VERIFICATOR PROIECTE

ING. MARIN  
 7553  
 ORDINUL ARHITECTILOR  
 DIN ROMANIA  
 cu drept de semnătură

385/2849/2021  
 C.U.I. 44596437  
**ALLCON**  
**STRUCTURAL**  
 S.R.L.  
 Timișoara - România

ROMANIA  
 M.L.P.A.Y.  
 FAUR M. VIOLETA  
 NR. 1303  
 VERIFICATOR PROIECTE

ROMANIA  
 M.L.P.A.Y.  
 Munteanu Gh. Doina Florica  
 NR. 1303  
 VERIFICATOR PROIECTE

Arh. Marin Razvan

Arh. Marin Razvan

Arh. Marin Razvan

Arh. Marin Razvan

Arh. Marin Razvan

Arh. Marin Razvan



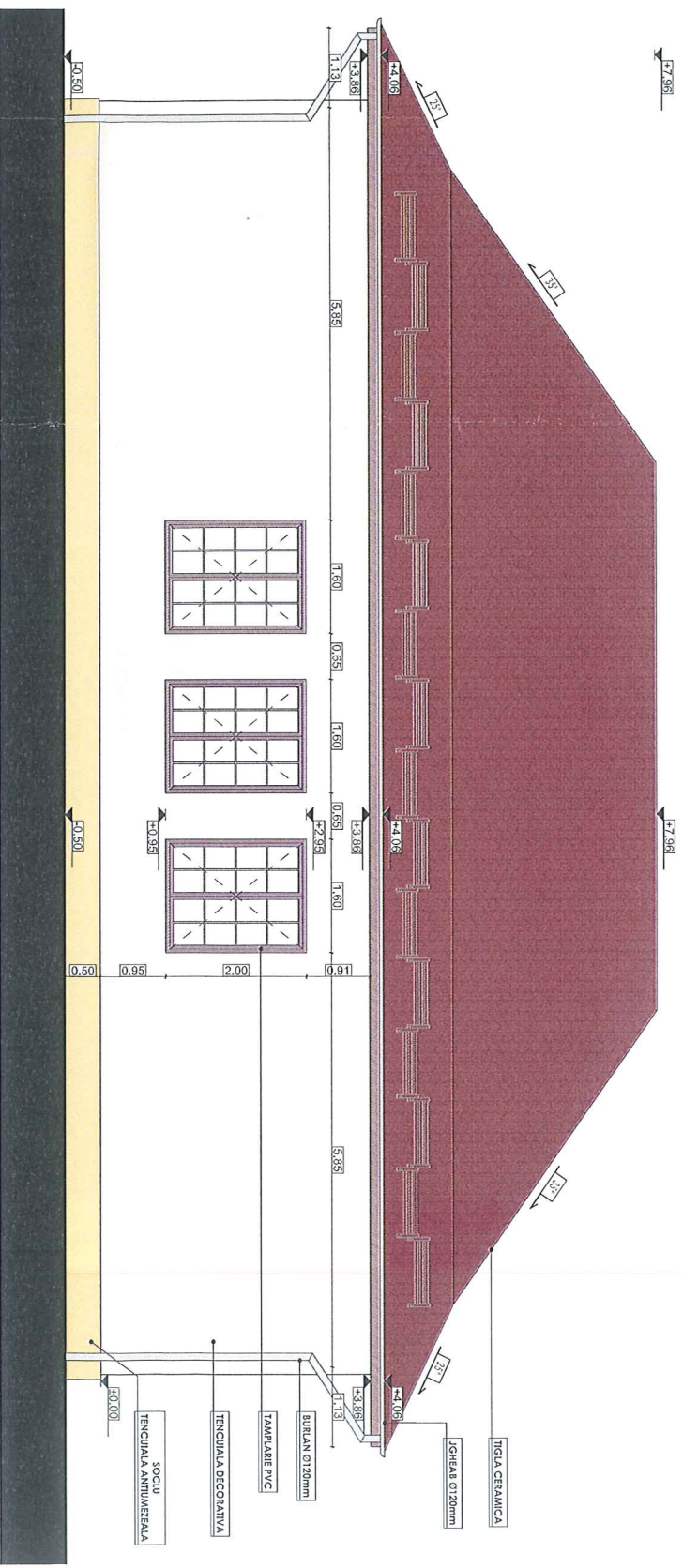

FATADA POSTERIOARA

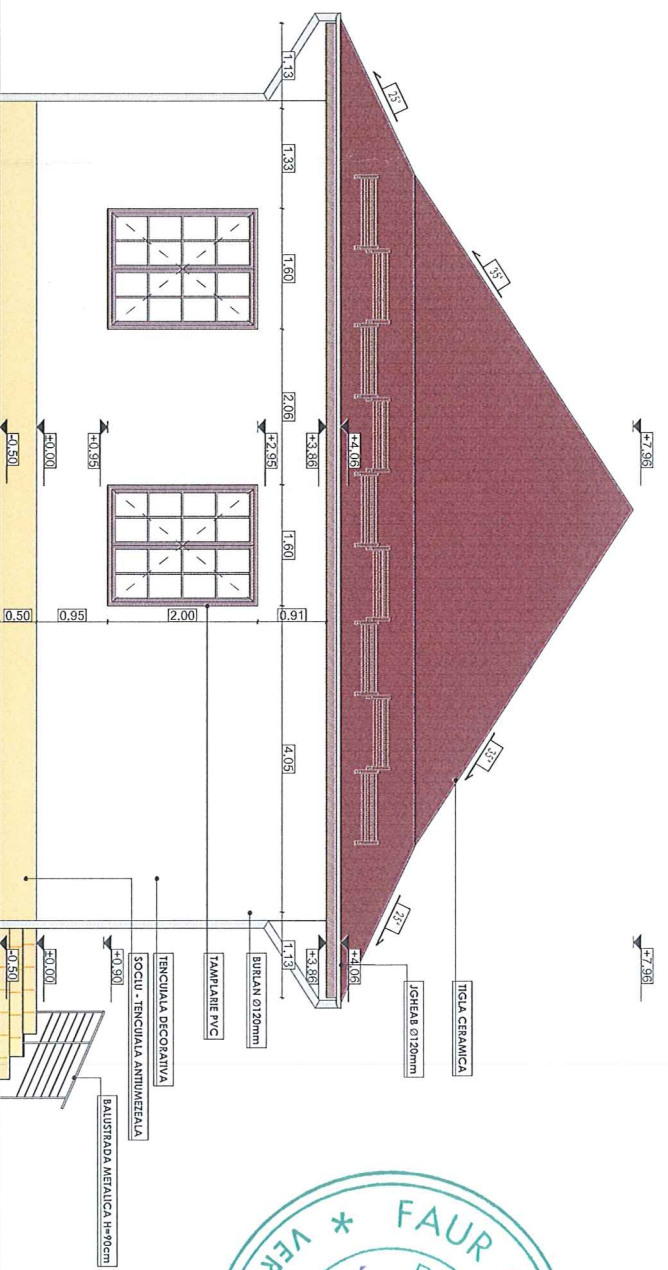

FATADA LATERALA STANGA

TENCUIALA DECORATIVA - RAL apropiat 1015
SOCULU - TENCUIALA ANTIMUZELALA - RAL apropiat 1014
TAMPALARIE PVC - RAL apropiat 8025
TIGLA CERAMICA - RAL apropiat 8004

Clasa de importanță și nivelul de expunere la cutremur - III, conform P100/1-2013

Categoria de importanță C, conform HGR 766/1997

Grad III de rezistență la foc conform P118/1999

Suprafață construită nivel: 194mp

Suprafață utilă nivel: 163.54mp

Notă: Pentru orice modificare sau abatere efectuată de la prezenta planșă/documentație/proiect, fără acordul scris al proiectantului, acesta nu își va mai asuma nici un fel de răspundere. Proiectantul va fi înștiințat ori de câte ori este nevoie pentru eventuale probleme sau erori, iar după acordul scris al acestuia se vor efectua ulterioarele modificări!

REVIZIA		DATA	MODIFICARE	
EXPERT			REFERAT / EXPERTIZA NR. / DATA	
PROIECTANT GENERAL	PROIECTANT DE SPECIALITATE		VERIFICATOR	NUME
S.C. SERIAC CONSTRUCT & DESIGN S.R.L. Lugoj, Str. Paul Ohinezu, Nr.11, Jud. Timis Tel.0723 929 709 395 / 1577 / 21.04.2008		S.C. ALLCON STRUCTURAL S.R.L. 13572819/2021, CUI: 4498437 Timișoara, Jud. Timiș E-mail: ing.erenaman@gmail.com	Beneficiar: UAT MARGINA Beneficiar: REABILITARE TERMICĂ ȘI MODERNIZARE CĂMIN CULTURAL GROSȘI, COMUNA MARGINA, JUDEȚUL TIMIȘ Proiect: CF. 407123, loc. Grosș, com. Margina, jud. Timiș	Cerința: UAT MARGINA Cerința: FAȚADA POSTERIOARA ȘI FAȚADA LAT. STANGA - PROPUS
SEF PROIECT	Arh. Marin Razvan	Scara: 1:100	VERIFICATOR	SEMNATURA
PROIECTAT	Arh. Marin Razvan	Data: AUG. 2023		
DESENAT	Arh. Marin Razvan			
S.C. ALLCON STRUCTURAL S.R.L. CUI: 44596437 ROMANIA 03612849/2021 CUI: 44596437		FAUR M. VIOLETA ROMANIA MLPAT-DCP 666 INGINIER VERIFICATOR PROIECTE		
ORDINUL ARHITECTORILOR DIN ROMANIA 7553 ROȘI MARTIN Arhitect tu drept de semnătură		ALLCON STRUCTURAL S.R.L. CUI: 44596437 ROMANIA 03612849/2021 CUI: 44596437		
		TITLU PLANȘĂ:		FAȚADA POSTERIOARA ȘI FAȚADA LAT. STANGA - PROPUS
		Titlu planșă:		
		Data:		AUG. 2023
		Scara:		1:100
		SEMNATURA		
		NUME		
		VERIFICATOR		
		CERINȚA		
		REPERAT / EXPERTIZA NR. / DATA		
		NUME		
		SEMNATURA		
		CERINȚA		
		FORMAT		A3
		PROIECT		nr. 6/2023
		FAZA:		D.T.A.C.
		P.T.H.+D.U.E.		
		PLANȘA NR.		A-13



# SECȚIUNE GARD

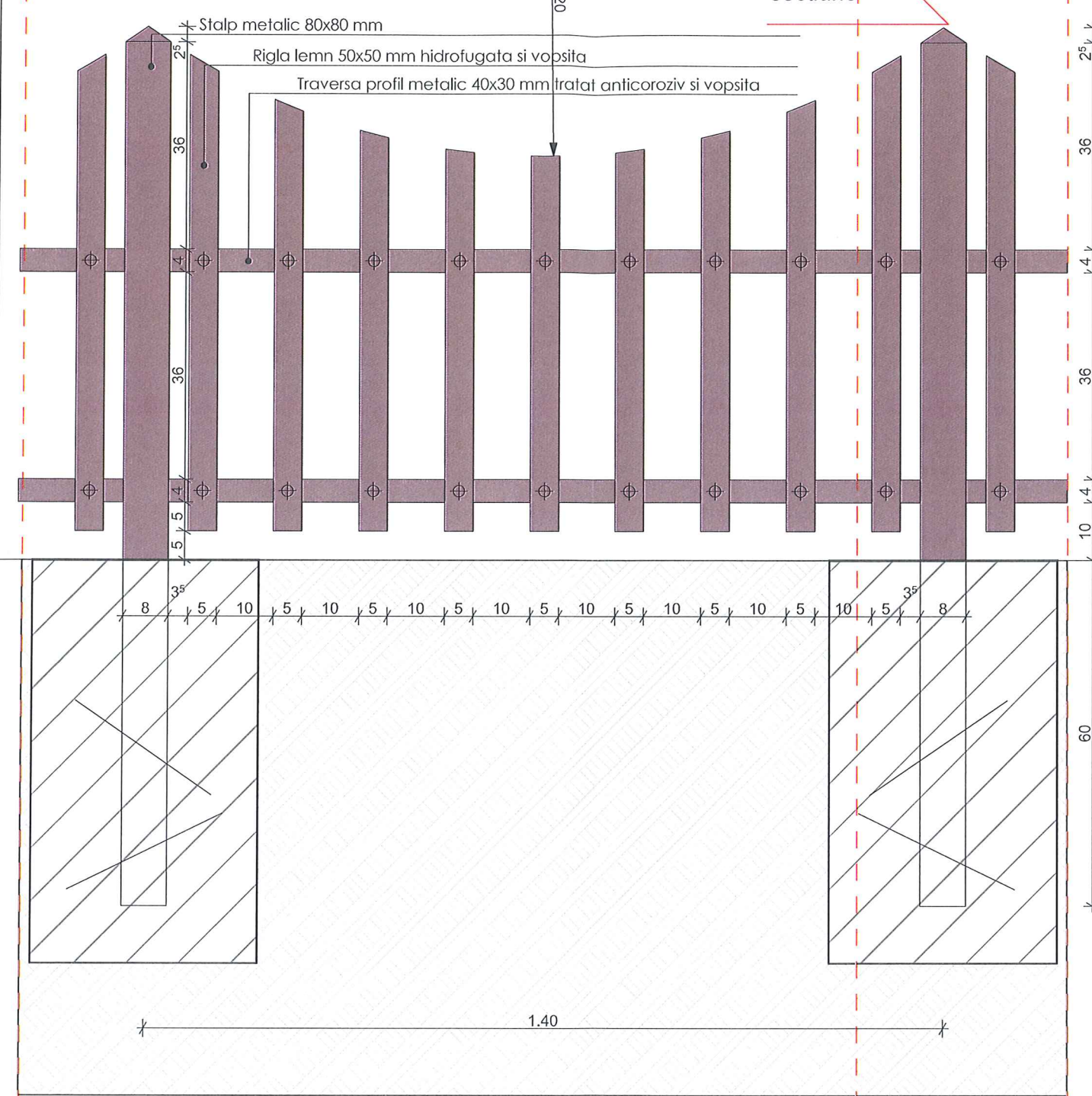

# SECȚIUNE GARD

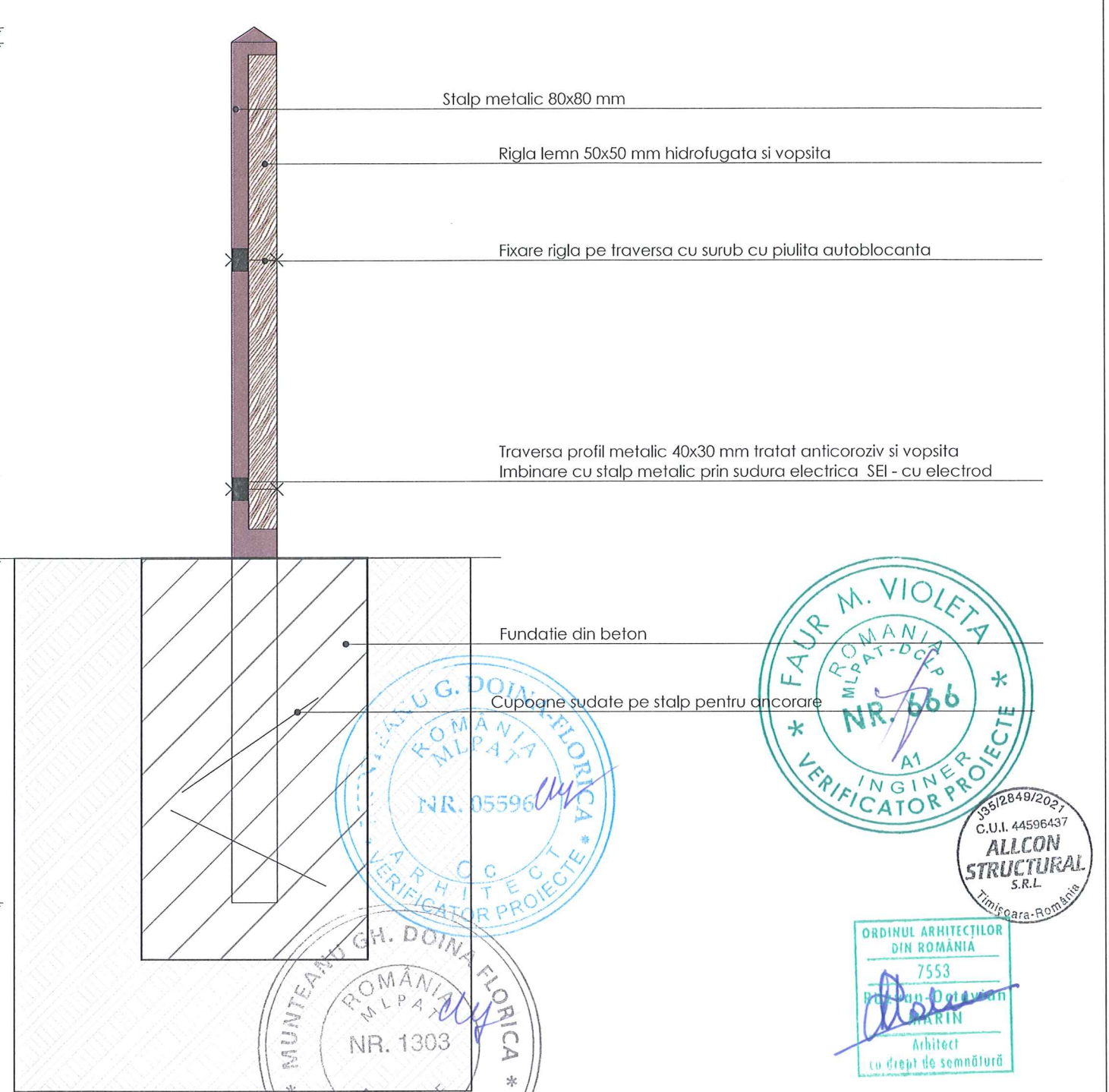

secțiune

Clasa de importanță și nivelul de expunere la cutremur - III, conform P100/1-2013  
 Categoria de importanta C, conform HGR 766/1997  
 Grad III de rezistență la foc conform P118/1999  
 Suprafață construită nivel: 194mp  
 Suprafață utilă nivel: 163.54mp  
 Notă: Pentru orice modificare sau abatere efectuată de la prezenta planșă/documentație/proiect, fără acordul scris al proiectantului, acesta nu își va mai asuma nici un fel de răspundere. Proiectantul va fi înștiințat ori de câte ori este nevoie pentru eventuale probleme sau erori, iar după acordul scris al acestuia se vor efectua ulterioarele modificări

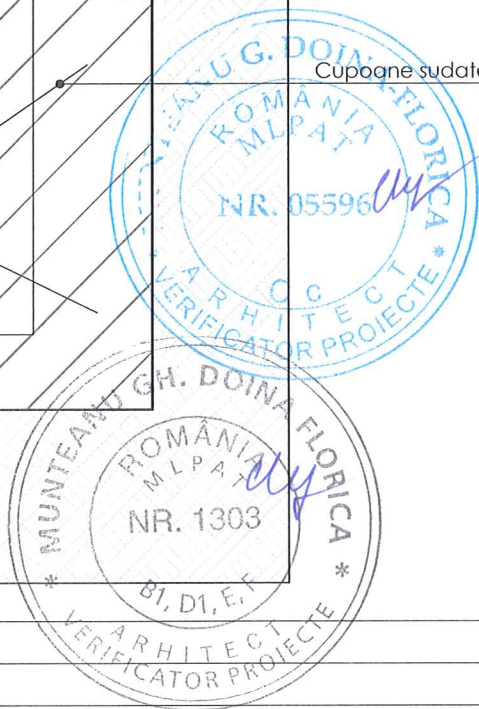
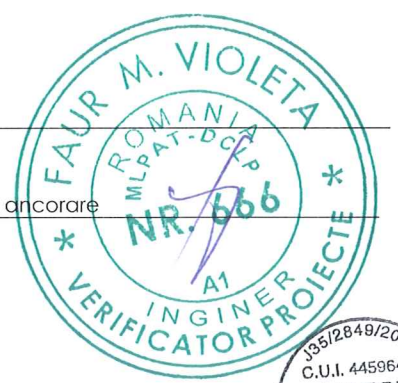

REZINIA	DATA	MODIFICARE			NUME	SEMNTURA
EXPERT						REFERAT / EXPERTIZA NR. / DATA
VERIFICATOR						VERIFICATOR
PROIECTANT GENERAL		PROIECTANT DE SPECIALITATE	CERINȚA	NUME	SEMNTURA	CERINȚA
S.C. SERMAC CONSTRUCT & DESIGN S.R.L. Lugoș, Str. Paul Chinezu, Nr. 11, Jud. Timiș Tel. 0723 929 709 J35 / 1577 / 21.04.2008		S.C. ALLCON STRUCTURAL S.R.L. J35/2849/2021, CUI: 44969437 Str. George Pop de Basești, Nr 39, Timișoara, Jud. Timiș E-mail: ing.enemarian@gmail.com	Beneficiar:	UAT MARGINA		Format A3
			Proiect:	REABILITARE TERMICĂ ȘI MODERNIZARE CĂMIN CULTURAL GROȘI, COMUNA MARGINA, JUDEȚUL TIMIȘ		Proiect nr. 6/2023
SPECIFICAȚIE	NUME	SEMNTURA	Scara:			Faza: D.T.A.C. P.Th.+D.D.E.
ȘEF PROIECT	Arh. Marin Razvan		1:10			
PROIECTAT	Arh. Marin Razvan		Data:	Titlu planșă:		Planșa nr.
DESENAT	Arh. Marin Razvan		AUG. 2023	DETALIU IMPREJMUIRE		A-14



# TABLOU DE TÂMLĂRIE - UȘI

S.C. SERMAC CONSTRUCT & DESIGN S.R.L.  
 Lugoj, Str. Paul Chinezu, Nr. 11, Jud. Timiș  
 Tel. 0723 929 709; 335 / 1577 / 21.04.2008

S.C. ALLCON STRUCTURAL S.R.L.  
 J35/2849/2021 CU-4496437  
 Str. George Poo de Baseș, Nr. 39,  
 Timișoara, Jud. Timiș  
 E-mail: ing.ermanian@gmail.com

## REABILITARE TERMICĂ ȘI MODERNIZARE CĂMIN CULTURAL GROȘI, COMUNA MARGINA, JUDEȚUL TIMIȘ

IMPORTANT: Cotele de execuție se măsoară pe șantier!  
 Elementele tabloului de tâmplărie sunt privite din exteriorul spațiilor deservite.  
 Tabloul se citește împreună cu planurile de nivel! Pentru eventualele nelămuriri consultați arhitectul proiectant!



SPECIFICAȚIE	NUME	ORDINUL ARHITECTILOR DIN	SEMNATURA
SEF PROIECT	Arh. Marin Razvan	7553	
PROIECTAT	Arh. Marin Razvan		
DESENAT	Arh. Marin Razvan		

cu drept de semnătură

IND. (indicativ tâmplărie)	elevație	dimensiuni L / H cm		grosimea căptușelii			număr bucăți		suprafața mp		descriere	
		gol	tâmplărie				total	stg.	dr.	buc.		total
U1	sc. 1:50	160/260	160/260				1			4.16	4.16	<p>Ușă de Acces</p> <p>Cerințele constructive: tâmplărie aluminiu, profil metalic, rupere punte termica</p> <p>Geam termopan, sticla securizata, una din foi LOW-E,</p> <p>Fixare in minim 3 balamale, sistem de autoinchidere,</p> <p>Posibilitate de blocare cu cheie, bara de panica</p> <p>Culoare: maro, imitatie lemn</p> <p><math>U' &lt; 1.10 \text{ W/m}^2\text{K}</math></p> <p><math>R' &gt; 0,90 \text{ m}^2\text{K/W}</math></p>
U2	sc. 1:50	160/260	160/260				1			4.16	4.16	<p>Ușă de Acces</p> <p>Cerințele constructive: tâmplărie aluminiu, profil metalic, rupere punte termica</p> <p>Geam termopan, sticla securizata, una din foi LOW-E,</p> <p>Fixare in minim 3 balamale, sistem de autoinchidere,</p> <p>Posibilitate de blocare cu cheie, bara de panica</p> <p>Culoare: maro, imitatie lemn</p> <p><math>U' &lt; 1.10 \text{ W/m}^2\text{K}</math></p> <p><math>R' &gt; 0,90 \text{ m}^2\text{K/W}</math></p>
U3	sc. 1:50	85/205	85/205				2	1	1	1.75	3.50	<p>Ușă PVC</p> <p>Cerințele constructive: panel decorativ finisaj placi de AL cu miez de spuma poliuretunica, rezistent la șocuri, zgârieturi și antiabraziv; suprafață plană, fină, fără porozități.</p> <p>Culoare: maro, imitatie lemn</p>
U4	sc. 1:50	90/210	90/210				2	2		1.89	3.78	<p>Ușă PVC</p> <p>Cerințele constructive: panel decorativ finisaj placi de AL cu miez de spuma poliuretunica, rezistent la șocuri, zgârieturi și antiabraziv; suprafață plană, fină, fără porozități.</p> <p>Culoare: maro, imitatie lemn</p>

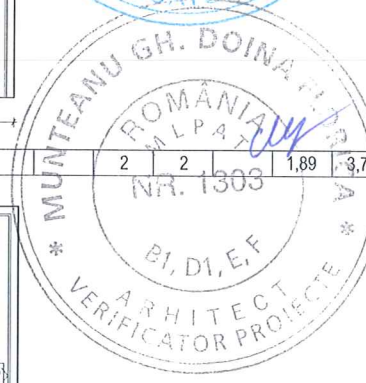



# TABLOU DE TÂMLĂRIE - FERESTRE

S.C. SERMAC CONSTRUCT & DESIGN S.R.L.  
Lugoj, Str. Paul Chinezu, Nr. 11, Jud. Timiș  
Tel. 0723 929 709; J35 / 1577 / 21.04.2008

S.C. ALLCON STRUCTURAL S.R.L.  
J35/2849/2021 CUI 4456437  
Str. George Pico de Basești, Nr. 29,  
Timișoara, Jud. Timiș  
E-mail: ing.arianian@gmail.com

## REABILITARE TERMICĂ ȘI MODERNIZARE CĂMIN CULTURAL GROȘI, COMUNA MARGINA, JUDEȚUL TIMIȘ



SPECIFICAȚIE	NUME	ORDINUL DIN	SEMNATURA
ȘEF PROIECT	Arh. Marin Razvan	7553	<i>Marin Razvan</i>
PROIECTAT	Arh. Marin Razvan		<i>Marin Razvan</i>
DESENAT	Arh. Marin Razvan		<i>Marin Razvan</i>

IMPORTANT: Cotele de execuție se măsoară pe șantier!  
Tabloul se citește împreună cu planurile de nivel! Pentru eventualele nelămuriri consultați arhitectul proiectant!

IND. (indicativ tâmplărie)	elevație	dimensiuni L / H cm		grosimea căptușelii			număr bucăți		suprafața mp		descriere	
		gol	tâmplărie				total	stg.	dr.	buc.		total
F1	sc. 1:50	160/200	160/200				7			3.20	22.40	<p>Tâmplărie PVC Cerințele constructive: profil PVC Geam termopan Culoare: maro, imitație lemn Glaf interior PVC Glaf exterior metalic <math>U' &lt; 1.10 \text{ W/m}^2\text{K}</math> <math>R' 0,90 \text{ m}^2\text{K/W}</math></p>

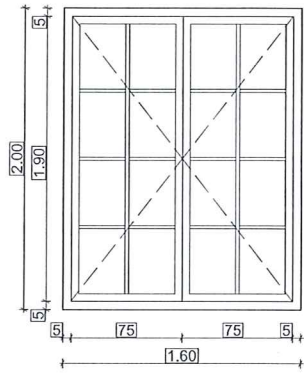

F2	sc. 1:50	90/280	90/280				1			2,52	2,52	<p>Tâmplărie PVC Cerințele constructive: profil PVC Geam termopan Culoare: maro, imitație lemn Glaf interior PVC Glaf exterior metalic <math>U' &lt; 1.10 \text{ W/m}^2\text{K}</math> <math>R' 0,90 \text{ m}^2\text{K/W}</math></p>
----	----------	--------	--------	--	--	--	---	--	--	------	------	---

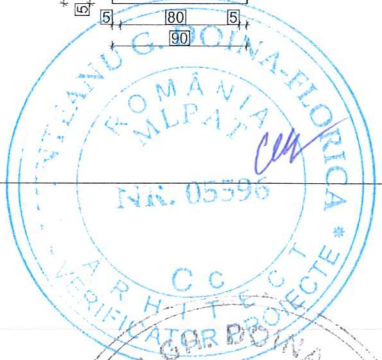
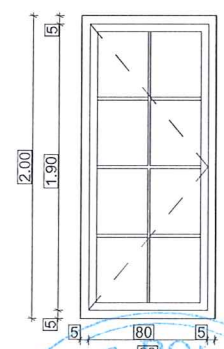



# TABLOU DE TÂMLĂRIE - CONFECTII

S.C. SERMAC CONSTRUCT & DESIGN S.R.L.  
Lugoj, Str. Paul Chinezu, Nr. 11, Jud. Timis  
Tel. 0723 929 709; 35 / 1577 / 21.04.2008

S.C. ALCON STRUCTURAL S.R.L.  
J3528492021 CUI 44596437  
Str. George Pop de Bazeș, Nr. 39,  
Timișoara, Jud. Timiș  
E-mail: ing.arianian@gmail.com

REABILITARE TERMICĂ ȘI MODERNIZARE CĂMIN CULTURAL GROȘI, COMUNA MARGINA, JUDEȚUL TIMIȘ

SPECIFICAȚIE	NUME	SEMNATURA
ȘEF PROIECT	Arh. Marin Razvan	
PROIECTAT	Arh. Marin Razvan	
DESENAT	Arh. Marin Razvan	

IMPORTANT: Cotele de execuție se măsoară pe șantier!  
Elementele tabloului de tâmplărie sunt privite din exteriorul spațiilor deservite.  
Tabloul se citește împreună cu planurile de nivel! Pentru eventualele nelămuriri consultați arhitectul proiectant!

IND. (indicativ tâmplărie)	elevație	dimensiuni L / H cm		grosimea căptușelii			număr bucăți		suprafața mp		descriere	
		gol	tâmplărie				total	stg.	dr.	buc.		total
C1	sc. 1:50						1	1	1	10.64	10.64	<p>Confecție din PVC pentru partiții sanitare</p> <p>Canatul:</p> <ul style="list-style-type: none"> <li>- PVC cu panel din foi de Al</li> <li>- elemente de fixare și de îmbinare din Aluminiu / PVC cu inserție metalică (conform producător)</li> <li>- usile de la cubicle au buton pentru deschidere și avertizor liber / ocupat</li> </ul>

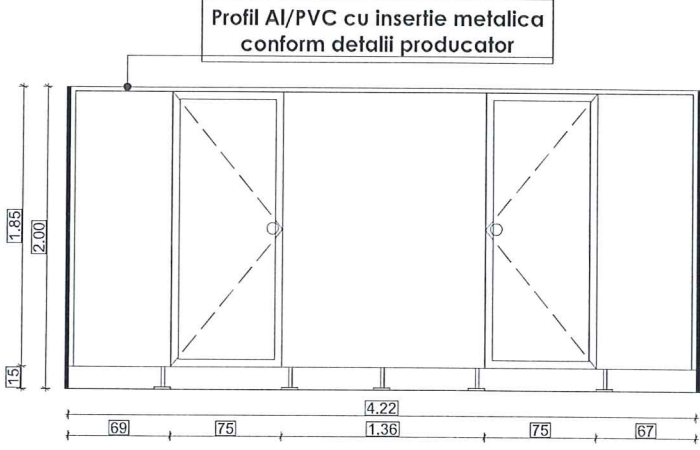

C2	sc. 1:50						1	1	4.80	4.80	<p>Confecție din PVC pentru partiții sanitare</p> <p>Canatul:</p> <ul style="list-style-type: none"> <li>- PVC cu panel din foi de Al</li> <li>- elemente de fixare și de îmbinare din Aluminiu / PVC cu inserție metalică (conform producător)</li> <li>- usile de la cubicle au buton pentru deschidere și avertizor liber / ocupat + posibilitate de deschidere din exterior în caz de urgență</li> </ul>
----	----------	--	--	--	--	--	---	---	------	------	--

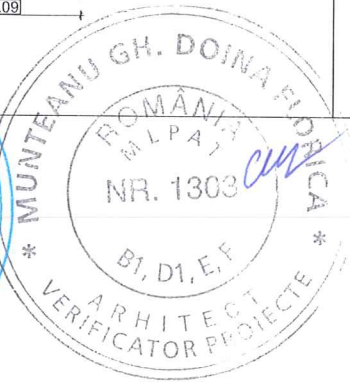
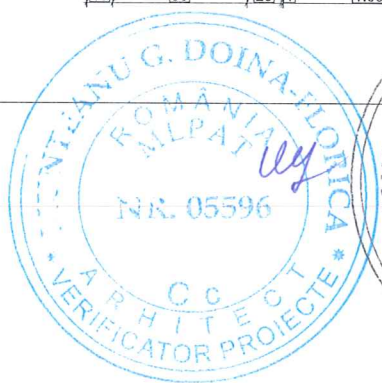
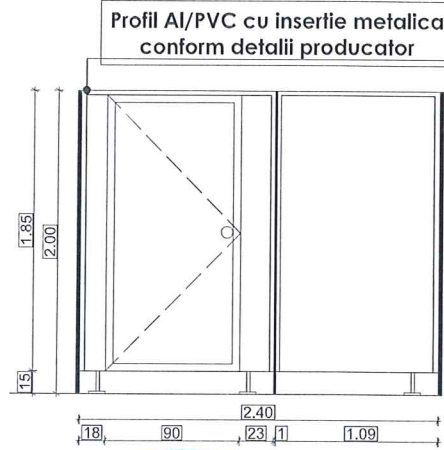







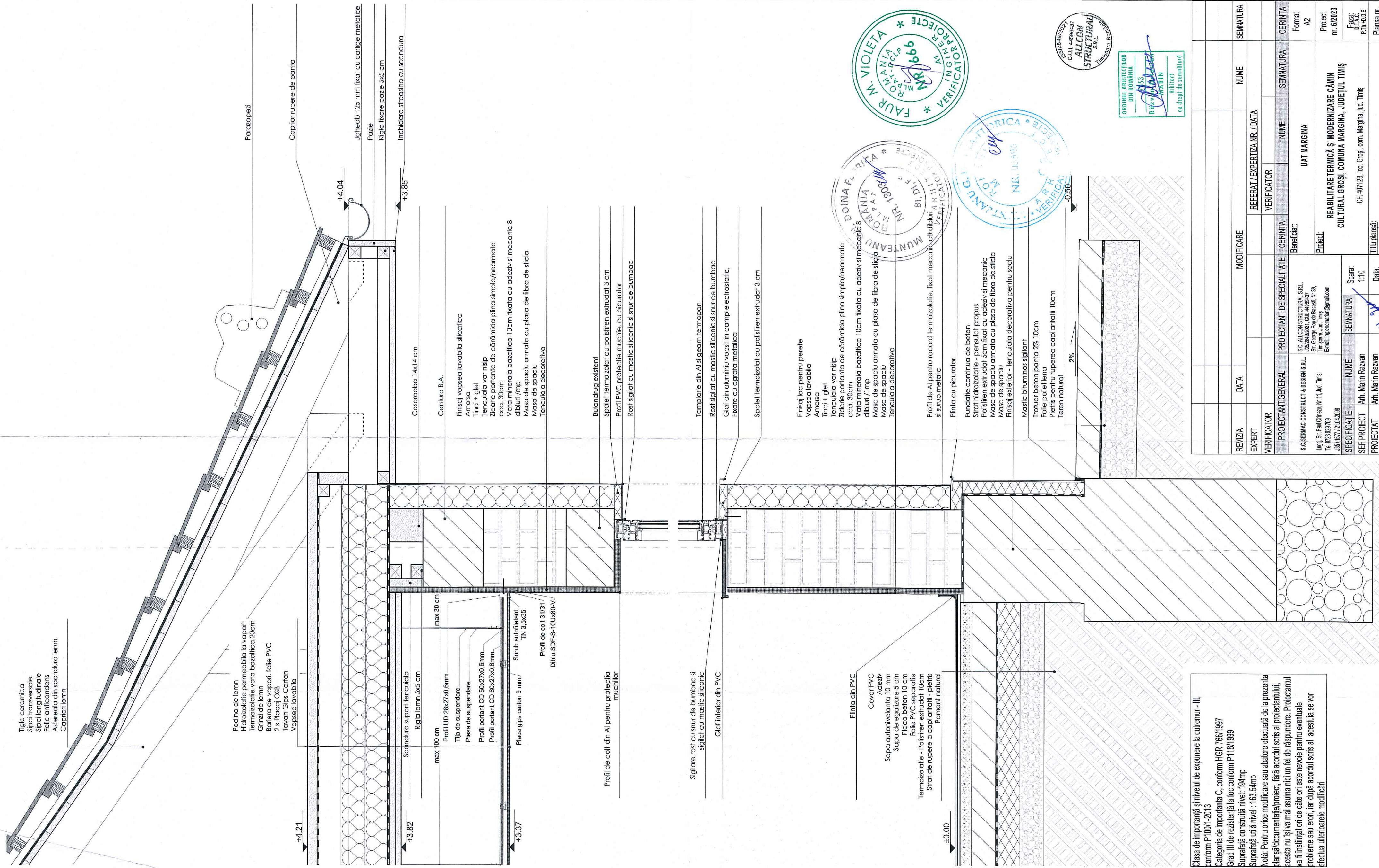

Tigla ceramica  
Sipci transversale  
Sipci longitudinale  
Folie anticondens  
Asteroala din scandura lemn  
Capitoni lemn

Podina de lemn  
Hidroizolatie permeabila la vapori  
Termoizolatie vata bazaltica 20cm  
Grinzi de lemn  
Bariera de vapori, folie PVC  
2 x Placaj OSB  
Tavan Gips-Carton  
Vopsea lavabila

+4.21

+3.82

+3.37

+4.04

+3.85

±0.00

-0.50

2%

Clasa de importanta și nivelul de expunere la cutremur - III, conform P100/1-2013  
Categori de importanta C, conform HGR 766/1997  
Grad III de rezistență la foc conform P118/1999  
Suprafată construită nivel: 194mp  
Suprafată utilă nivel: 163.54mp  
Notă: Pentru orice modificare sau abatere efectuată de la prezenta planșă documentației/proiect, fără acordul scris al proiectanților, aceasta nu își va mai asuma nicio răspundere. Proiectanții va fi înștiințati ori de câte ori este nevoie pentru eventuale probleme sau erori, iar după acordul scris al acestuia se vor efectua ulterioarele modificări

S.C. SERMAC CONSTRUCT & DESIGN S.R.L.  
Luga, Str. Pui Chiruz, Nr. 11, Jud. Timiș  
Tel: 0723 932 709  
JOS 15/77/21.04.2008

SPECIFICATIE NUME SEMNATURA Scara: 1:10

SEF PROIECT Arh. Marin Razvan

PROIECTAT Arh. Marin Razvan

DESEINAT Arh. Marin Razvan

Data: AUG. 2023

Titlu planșă: DETALI DE EXECUTIE I

Beneficiar: UAT MARGINA

Proiect: REABILITARE TERMICĂ ȘI MODERNIZARE CĂMIN CULTURAL GROȘI, COMUNA MARGINA, JUDEȚUL TIMIȘ

CF-407123, Ioc. Groși, com. Margina, Jud. Timiș

Forma: A2

Proiect nr. 8/2023

Faza: P.T.H.D.E.

Planșa nr. A-19

REZIZIA	DATA	MODIFICARE	SEMNATURA
EXPERT		REFERAT / EXPERTIZA NR. / DATA	
VERIFICATOR		VERIFICATOR	
PROIECTANT GENERAL	PROIECTANT DE SPECIALITATE	CERINȚA	CERINȚA





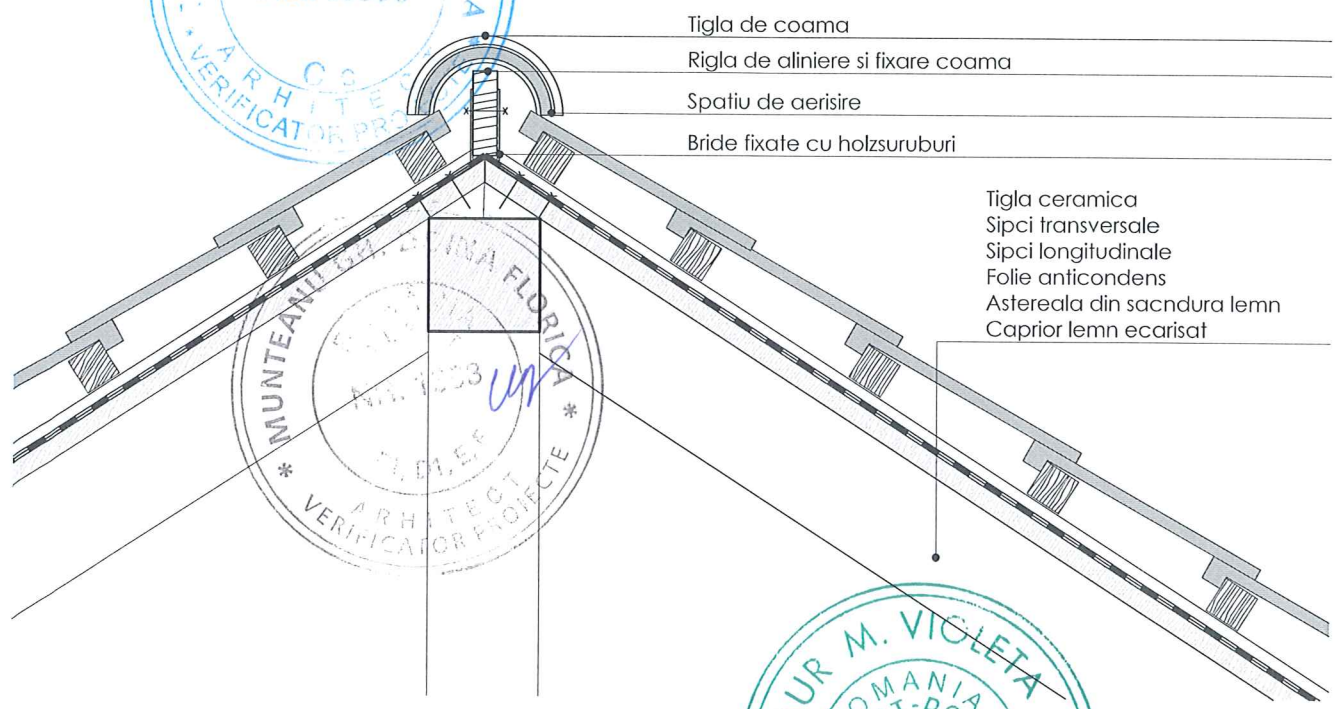
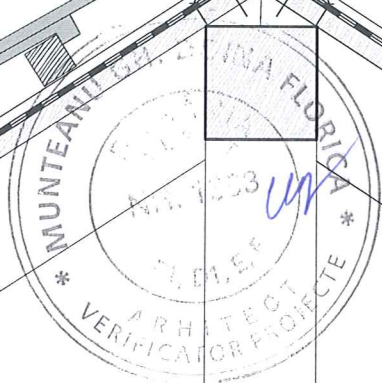

Tigla de coama  
 Rigla de aliniere si fixare coama  
 Spatiu de aerisire  
 Bride fixate cu holzuruburi

Tigla ceramica  
 Sipci transversale  
 Sipci longitudinale  
 Folie anticondens  
 Astereala din sacndura lemn  
 Caprior lemn ecarisat

Clasa de importanta și nivelul de expunere la cutremur - III, conform P100/1-2013  
 Categoria de importanta C, conform HGR 766/1997  
 Grad III de rezistență la foc conform P118/1999  
 Suprafata construita nivel: 194mp  
 Suprafata utila nivel : 163.54mp  
 Notă: Pentru orice modificare sau abatere efectuată de la prezenta planșă/documentație/proiect, fără acordul scris al proiectantului, acesta nu își va mai asuma nici un fel de răspundere. Proiectantul va fi înștiințat ori de câte ori este nevoie pentru eventuale probleme sau erori, iar după acordul scris al acestuia se vor efectua ulterioarele modificări

REVIZIA	DATA	MODIFICARE			NUME	SEMNATURA
EXPERT				REFERAT / EXPERTIZA NR. / DATA		
VERIFICATOR				VERIFICATOR		
PROIECTANT GENERAL		PROIECTANT DE SPECIALITATE		CERINȚA	NUME	SEMNATURA
S.C. SERMAC CONSTRUCT & DESIGN S.R.L. Lugoj, Str. Paul Chinezu, Nr. 11, Jud. Timis Tel. 0723 929 709 J35 / 1577 / 21.04.2008		S.C. ALLCON STRUCTURAL S.R.L. J35/2849/2021, CUI: 44596437 Str. George Pop de Basesi, Nr 39, Timisoara, Jud. Timis E-mail: ing.eremarian@gmail.com		Beneficiar:	UAT MARGINA	
SPECIFICAȚIE		NUME	SEMNATURA	Scara:	Proiect nr. 6/2023	
ȘEF PROIECT	Arh. Marin Razvan			1:10	Faza: D.T.A.C. P.Th.+D.D.E.	
PROIECTAT	Arh. Marin Razvan			Data:	Titlu planșă:	
DESENAT	Arh. Marin Razvan			AUG. 2023	DETALII DE EXECUTIE 2	
						Planșa nr. A-20



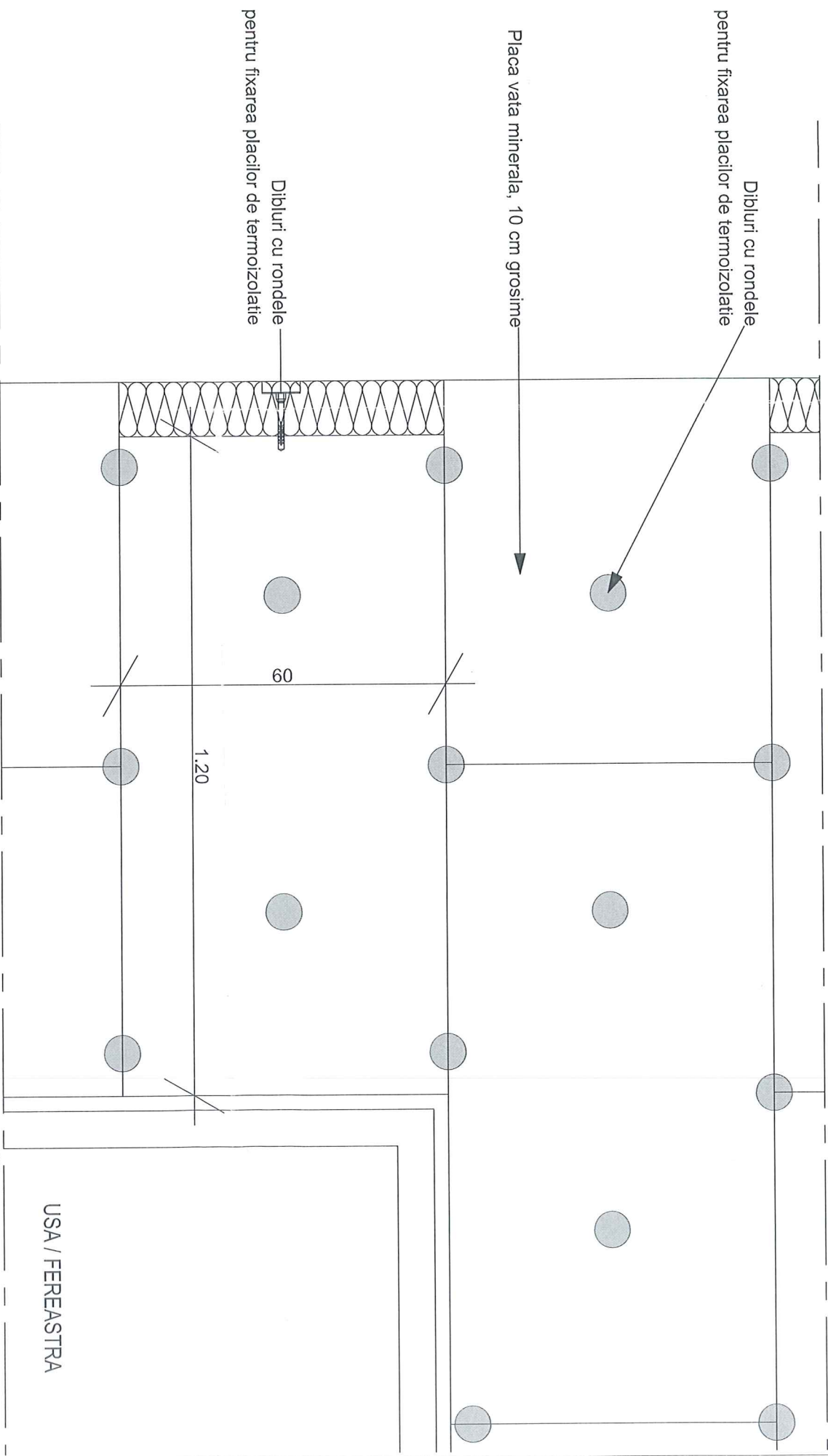

EXTERIOR

INTERIOR

Dibluri cu rondelle pentru fixarea placilor de termoizolatie

- Tencuiala decorativa strat intermediar si de aderență;

- masa de spaclu;

- plasa din fibra de sticla;

- masa de spaclu;

- vata minerala, 100 mm, 0.034 W/mk cu densitatea de 20 kg/mc;

adeziv mineral; zidarie;

Clasa de importanță și nivelul de expunere la cutremur - III, conform P100/1-2013

Categoria de importanța C, conform HGR 766/1997

Grad III de rezistență la foc conform P118/1999

Suprafață construită nivel: 194mp

Suprafață utilă nivel : 163.54mp

Notă: Pentru orice modificare sau abatere efectuată de la prezenta planșă/documentație/proiect, fără acordul scris al proiectantului, acesta nu își va mai asuma nici un fel de răspundere. Proiectantul va fi înștiințat ori de câte ori este nevoie pentru eventuale probleme sau erori, iar după acordul scris al acestuia se vor efectua ulterioarele modificări

REVIZIA	DATA	MODIFICARE	NUME	SEMNATURA
EXPERT		REFERAT / EXPERTIZA NR. / DATA		
PROIECTANT GENERAL		VERIFICATOR	NUME	SEMNATURA
PROIECTANT DE SPECIALITATE		VERIFICATOR	NUME	SEMNATURA
CERINȚA		VERIFICATOR	NUME	SEMNATURA
BENEFICIAR:		VERIFICATOR	NUME	SEMNATURA
PROIECT	Ant. Marin Razvan	PROIECT	Ant. Marin Razvan	Ant. Marin Razvan
DESENAT	Ant. Marin Razvan	DESENAT	Ant. Marin Razvan	Ant. Marin Razvan
DATE:	1:10	DATA:	AUG. 2023	
TITLU PLANȘĂ:				
REABILITARE TERMICĂ ȘI MODERNIZARE CĂMIN CULTURAL GROȘI, COMUNA MARGINA, JUDEȚUL TIMIȘ				
CF. 407123, loc. Groși, com. Margina, jud. Timiș				
DETALII EXECUȚIE TERMOSISTEM				
PROIECT	nr. 612023			
FĂZĂ:	D.T.A.C.			
	P.T.H.-D.D.E.			
PLANȘA NR.	A-21			

